

日本語ブックス「今月の話題」

2025年5月号

読み物教材の原稿を毎月2つ掲載します。学習者のレベルに合わせて、自由にご利用ください。

初級・初中級レベル (本文 475 字)

「山火事」

山火事とは山や森で起こる火事のことです。2025年2月から4月までに、日本のいろいろな場所で山火事が起こりました。岩手県大船渡市では2月2日から、山火事が1ヶ月以上も続きました。さらに、3月には岡山県と愛媛県などで、4月には長崎県でも山火事が起こりました。

国の調査によると、日本で起こるほとんどの山火事は、人間の*不注意が原因だそうです。例えば、山の近くで枝やごみなどの物を燃やしたとき、その火が広がって山火事になったことが多いです。また、たばこの火をしっかりと消さなかったことが、山火事につながったこともあります。

特に冬から春の間は、枯れた葉が積もり、空気が乾燥して、風も強くなるため、山火事が広がりやすいです。また、山では町に比べて**消火活動が難しいので、火が消えるまでに時間がかかることもあります。

森は、新鮮な空気を作ったり、水を蓄えたり、いろいろな役割があるので、人間にとって大切な存在です。火事で一度焼けてしまった森が元の姿に戻るには、数十年もかかります。だから、山や森で火を使う時は、火事を起こさないよう、一人ひとりが注意をしなければなりません。

* 不注意：注意が足りないこと

** 消火：火を消すこと

(参考：岩手めんこいテレビ 2025年4月、朝日新聞 2025年4月、林野庁HP)

山火事

森 起こる 火事

場所 岩手県 大船渡市

～以上 続く さらに 岡山県

愛媛県 長崎県

調査 ～によると ほとんど

人間 不注意 原因 例えば

枝 ごみ 燃やす 火 広がる

しっかりと つながる

特に 間 枯れる 葉 積もる

空気 乾燥 比べる 消火

活動

新鮮 蓄える 役割

～にとって 存在 一度

焼ける 元 姿 戻る 数～

だから 起こす 一人ひとり

注意

《 設問 》

Q1. 2025年2月から4月の間、山火事は日本のどの県で起こりましたか。3つ答えてください。

Q2. 日本で起こるほとんどの山火事の原因は何ですか。例えばどんなことで山火事が起こりましたか。

Q3. 日本では冬から春の間に、山火事が起こりやすいのはなぜですか。

《 調べましょう 》

名詞	： <small>やま か じ もり か じ ば しょ にんげん ふ ちゅう い げんいん えだ</small> 山火事 森 火事 場所 人間 不注意 原因 枝 <small>ごみ ひ あいだ は くう き</small> ごみ 火 間 葉 空気
	： <small>やくわり もと すがた ひとり</small> 役割 元 姿 一人ひとり
動詞	： <small>お こる I つづ く I も やす I ひろ がる I つな がる I か 枯れる II つ 積もる I</small> 起こる I 続く I 燃やす I 広がる I つながる I 枯れる II 積もる I
	： <small>くら 比べる II たくわ 蓄える II や 焼ける II もど 戻る I お こす I</small> 比べる II 蓄える II 焼ける II 戻る I 起こす I
な形容詞	： <small>しんせん</small> 新鮮 (な)
名詞/動詞 III	： <small>ちょう き かんそう しょう か かつどう ぞんざい</small> 調査 (する) 乾燥 (する) 消火 (する) 活動 (する) 存在 (する)
	： <small>ちゅう い</small> 注意 (する)
副詞	： <small>さら に ほ とんど た と 例え ば し っか り とく いち ど</small> さらに ほとんど 例えば しっかり 特に 一度
その他	： <small>い じょう 数 ~ だ から</small> ~以上 ~によると ~にとって 数~ だから
[固有名詞]	： <small>いわ て けん おお ふな と し おか やま けん え ひ め けん な が さ き けん</small> 岩手県 大船渡市 岡山県 愛媛県 長崎県

《 選びましょう 》 【 】の中から正しいことばを選んで () に入れてください。
必要なら形を変えてください。

【 枯れる 一度 注意 森 比べる 守る 焼ける 】

- | |
|--------------------------------------|
| (1) 火事で () 古いお寺を、町の人がもう一回建てました。 |
| (2) 今年のさくらは、去年と ()、一週間早く咲きました。 |
| (3) この花は虫が原因で () しまいました。 |
| (4) 電車を降りるときは、忘れ物をしないように () してください。 |
| (5) この料理はとてもおいしいので、 () 食べたら忘れられません。 |

《 話しましょう 》

- 1) 日本で山火事が多いことを知っていましたか。
- 2) あなたの国では、山火事が起こったことがありますか。原因は何ですか。
- 3) 森を守るために、何をしたらいいと思いますか。



中級・上級レベル (本文 607 字)

「オンラインカジノ」

最近、野球選手や芸能人などがオンラインカジノを利用していたことが発覚しニュースになっている。オンラインカジノとは、インターネット上のカジノに接続し、ゲームの結果や、スポーツの勝敗に対してお金の物をかけるものだ。世界には、カジノの運営が許されている国もある。しかし、日本には「予測できないような偶然の結果が、勝敗を決定するような遊びに、お金の物をかけて競う『賭博』をしてはいけない」という法律がある。オンラインカジノはこの法律に違反する犯罪である。

警察庁の調査によると、日本国内でオンラインカジノを利用したことがある人は約 337 万人と推計されており、20 代から 30 代の男性が全体の 6 割以上を占めるそうだ。また、わずかだが 10 代の利用者もあり、その内約 40%はオンラインカジノが違法だと認識していなかったという。

では、友達同士で、「じゃんけんをして負けた人がジュースをおごる」というゲームをした場合はどうだろう。本来は違法である。しかし、現状、ジュースなど、すぐに消費される物の場合は賭博にならない可能性が高いようだ。ただ、ちょっとしたことからトラブルに発展する場合があるので、注意しなければならない。

日本には、地方公共団体が実施し、収益が社会のために使われることになっている限られた競技で、一部、犯罪にならない賭博があるのも事実である。しかし、原則的にオンラインカジノを含む賭博は犯罪であり、違法行為なので絶対にしてはいけない。

(参考:朝日小学生新聞 2025 年 4 月、毎日新聞デジタル 2025 年 4 月)

オンラインカジノ
芸能人 発覚
インターネット ~上
カジノ 接続 結果 勝敗
~に対して かける 運営
許す 予測 偶然 決定
競う 賭博
違反 犯罪
警察庁 調査 国内
約~ 推計 全体 ~割
占める
違法 認識
同士 じゃんけん おごる
本来 現状
消費 可能性 ただ
ちょっとした トラブル
発展
地方公共団体 実施 収益
限る 一部
原則 ~的 含む 行為

《 設問 》

- Q 1. オンラインカジノとは、どういうものですか。
- Q 2. 日本で、オンラインカジノが犯罪である理由はなんですか。
- Q 3. 日本で、オンラインカジノを利用したことがある人のうち、最も多かったのはどの年代ですか。その割合は、利用者全体のどれくらいですか。

《 調べましょう 》

- 名詞 : オンラインカジノ ^{げいのうじん} 芸能人 インターネット カジノ ^{けっか} 結果 ^{しょうはい} 勝敗 ^{ぐうぜん} 偶然
- ^{はんざい} 犯罪 ^{こくない} 国内 ^{ぜんたい} 全体 ^{いはう} 違法 ^{どうし} 同士 ^{ほんらい} 本来 ^{げんじょう} 現状 ^{かのうせい} 可能性 ^{とらぶる} トラブル
- ^{ちほうこうきょうだんたい} 地方公共団体 ^{しゅうえき} 収益 ^{いちぶ} 一部 ^{げんそく} 原則 ^{こうい} 行為
- 名詞/動詞 III : ^{はっかく} 発覚 (する) ^{せつぞく} 接続 (する) ^{うんえい} 運営 (する) ^{よそく} 予測 (する) ^{けつてい} 決定 (する)
- ^{とばく} 賭博 (する) ^{いはん} 違反 (する) ^{ちようさ} 調査 (する) ^{すいけい} 推計 (する) ^{にんしき} 認識 (する)
- ^{じゃんけん} じゃんけん (する) ^{しょうひ} 消費 (する) ^{はってん} 発展 (する) ^{じっし} 実施 (する)
- 動詞 : ^{かける}II かける II ^{ゆる}I 許す I ^{きそ}I 競う I ^し 占める II ^{おごる}I おごる I ^{かぎ}I 限る I ^{ふく}I 含む I
- その他 : ^{じよう} ~上 ~に対して ^{やく} 約~ ^{わり} ~割 ^{ただ} ただ ^{ちよつとした} ちよつとした ^{てき} ~的
- [固有名詞] : ^{けいさつちよう} 警察庁

《 選びましょう 》 【 】の中から正しいことばを選んで () に入れてください。

必要なら形を変えてください。

【 違反 同士 接続 決定 消費 おごる 占める 】

- (1) そこに車を止めるのは、交通ルール () になる。
- (2) 朝からずっとインターネットの () 状態が悪くて困っている。
- (3) 昨日、やっと夏休みのキャンプの行き先が、北海道に () した。
- (4) 勉強を教えてもらったお礼だと言って、友達がランチを () くれた。
- (5) この学校の学生のうち、留学生が () 割合は、全体の30%だそうだ。

《 話しましょう 》

- 1) あなたは、オンラインカジノを知っていましたか。
- 2) あなたは、日本ではオンラインカジノが違法行為に当たることを知っていましたか。どのようにして知りましたか。
- 3) あなたの国で、オンラインカジノは違法ですか。
違法か否かいずれの場合も、そのことについてどう考えているか理由も含めて答えてください。



J.TESTの特徴

年間7万人
が受験

難易度は毎回一定、
受験のチャンスが多い

成績検索
ができる



「記述式問題」があり、
「実用的」かつ「実践的」な
日本語力を測定

聴解試験と読解試験の
得点の比率はそれぞれ50%

※F-Gレベルはすべて選択式問題

A-Cレベル試験

上級者向け、ビジネス関連の問題も出題

D-Eレベル試験

初級者～中級者向け、ビジネス関連の問題も出題

F-Gレベル試験

入門者向け

3種類の試験、
レベルとスコアで
実力を測定



年6回
実施

無料で
ダウンロード
できる学習素材
が豊富



入門レベル～
日本語能力試験
N1以上の日本語力
まで測定可能

一定の点数以上
の方に認定証発行
(随時試験を除く)

無料のWEB
テストで
受験レベルが
確認できる



無料のWEBテスト



<https://j-test.jp/webtest>

練習問題



https://j-test.jp/page_id2066

ミニテスト



<https://j-test.jp/j-test-minitest>

新サンプル問題



<https://j-test.jp/newj-sample>

受験資格

母語が日本語ではない方。ただし中学生以上

* 国籍が日本でも母語が日本語でなければ受験できます。

公開試験

日曜日実施

<https://j-test.jp>

A-Cレベル試験(上級) / D-Eレベル試験(初級~中級)

- 年6回(1・3・5・7・9・11月)実施都市 : 東京、千葉、横浜、名古屋、大阪、神戸、福岡
- 年2回(5・11月)実施都市 : 札幌、仙台、埼玉、静岡、京都、広島、大分、沖縄
- 年2回(1・9月)実施都市 : 茨城、栃木、群馬、石川、岐阜、三重、岡山、高松、熊本

F-Gレベル試験(入門) *F-Gレベルの実施回数は、海外と異なります。

- 年2回(5・11月)実施都市 : 東京、名古屋、大阪、福岡

	国内実施 レベル	試験日	申込期間	ネットでの 成績検索開始日	国内成績表 発送日
第181回	AC/DE	7/13(日)	5/19(月)13時 ~6/11(水)23時59分	8/5(火) 13時~	8/6(水)
第182回	AC/DE	9/7(日)	7/22(火)13時 ~8/6(水)23時59分	9/30(火) 13時~	10/1(水)

個人申込



団体申込



公開試験専用お問合せ MAIL : j-test@gobun-ken.jp TEL : 03-5875-1481

準会場試験

土曜日実施

<https://j-test.jp/ju>

40名以上のお申込みでJ.TESTが学校で実施できる制度です。

	国内実施 レベル	試験日	実施要項 資料請求期間	申込期間	ネットでの 成績検索開始日	成績表 発送日
第181回	AC/DE	7/12(土)	5/19(月)13時 ~6/9(月)	5/19(月)13時 ~6/11(水)	8/5(火) 13時~	8/8(金)
第182回	AC/DE	9/6(土)	7/22(火)13時 ~8/4(月)	7/22(火)13時 ~8/6(水)	9/30(火) 13時~	10/3(金)

実施可能団体
など詳細と
申込方法は
コチラから



準会場試験お問合せ MAIL : ju@j-test.jp TEL : 03-5875-1231

随時試験

企業や大学で利用できます

<https://j-test.jp/zuiji>

企業・学校・団体にJ.TESTをいつでも実施できる制度です。

- 企業や団体などが、いつでも社員や学習者の能力を測定することができます。
- スコア(点数)で評価するため比較ができます。
- スコア(点数)を解答用紙到着後最短3営業日後にご担当者様にメールでお知らせします。
- 過去の問題(複数回のものを利用)を使用しているため受験料が公開試験よりリーズナブルです。
- 受験者個人に成績表が発行されます。

注意事項など
詳細と申込方法
はコチラから



随時試験お問合せ MAIL : ip@j-test.jp TEL : 03-5875-1231

日本語検定協会 / J.TEST事務局

〒136-0071 東京都江東区亀戸1-42-18 日高ビル8F

平素は日本語ブックスをご利用いただき、誠にありがとうございます。
日本語ブックスでは、ホームページやSNSなどで、情報を発信しております。
ぜひご覧ください。

日本語ブックス東京店 Twitter



@nihongobooksjp

日本語ブックス大阪店 Twitter



@nihongobooksjp2

日本語ブックス大阪店 ブログ



<https://books-osaka.jimdo.com/>



日本語ブックス 東京・亀戸店

- ◆ 営業日：月～金 10:00～17:30
- ◆ 休業日：土日・祝日・夏季休業・年末年始

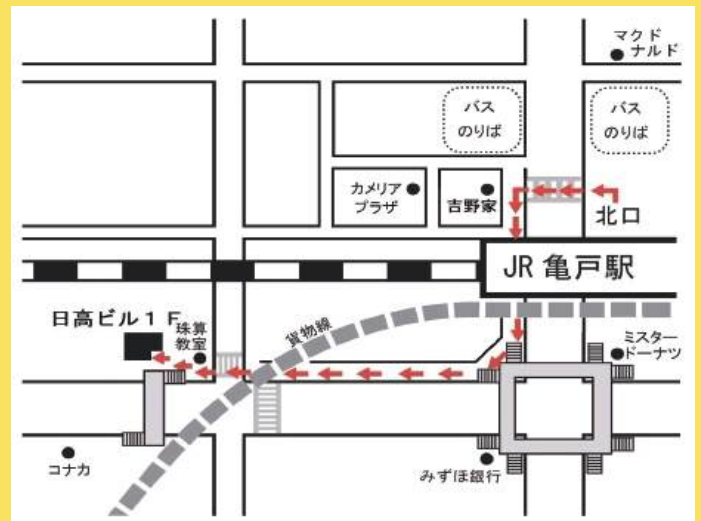

〒136-0071
東京都江東区亀戸 1-42-18 日高ビル1F
TEL：0120-776-713 FAX：0120-776-714
JR 総武線亀戸駅から徒歩5分

ご注文は発送センターへ

TEL：0120-776-713 FAX：0120-776-714

日本語ブックス 大阪・本町店

- ◆ 営業日：月～金 13:30～17:30
- ◆ 休業日：土日・祝日・夏季休業・年末年始

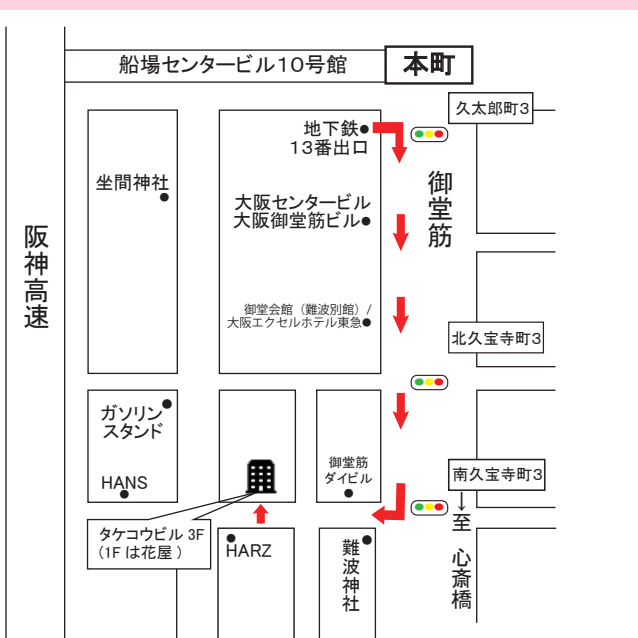

〒541-0058
大阪府大阪市中央区南久宝寺町 4-4-5 タケコビル 3F
TEL：0120-664-724 FAX：0120-664-725
地下鉄『本町』または『心斎橋』駅から徒歩6分
『本町』からは御堂会館を通り、難波神社手前を右折。1Fは花屋。