

J.TEST 過去問題

J.TEST の過去問題から、聴読解問題、文法・語彙問題、記述・短文作成問題の一部を紹介します。
 自由にご利用ください。

J.TEST A-Cレベル [2022年1月実施 第160回「J.TEST A-C」より一部抜粋]

【音声】 <http://j-test.jp/2024-10-books.mp3>

* 実際の試験より音質を下げています。



I

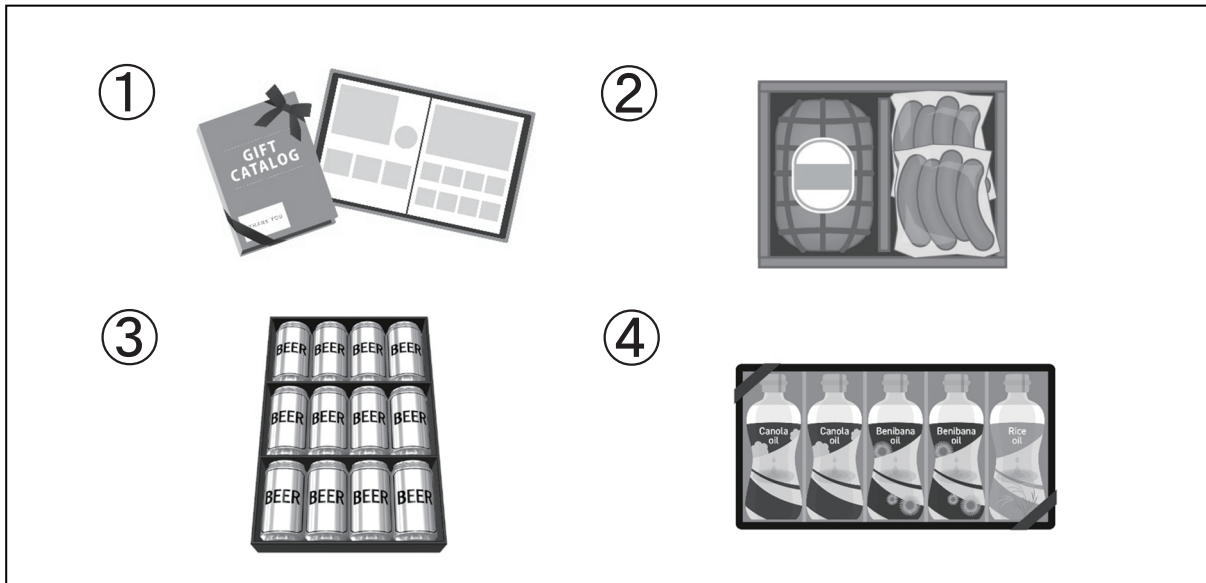

K

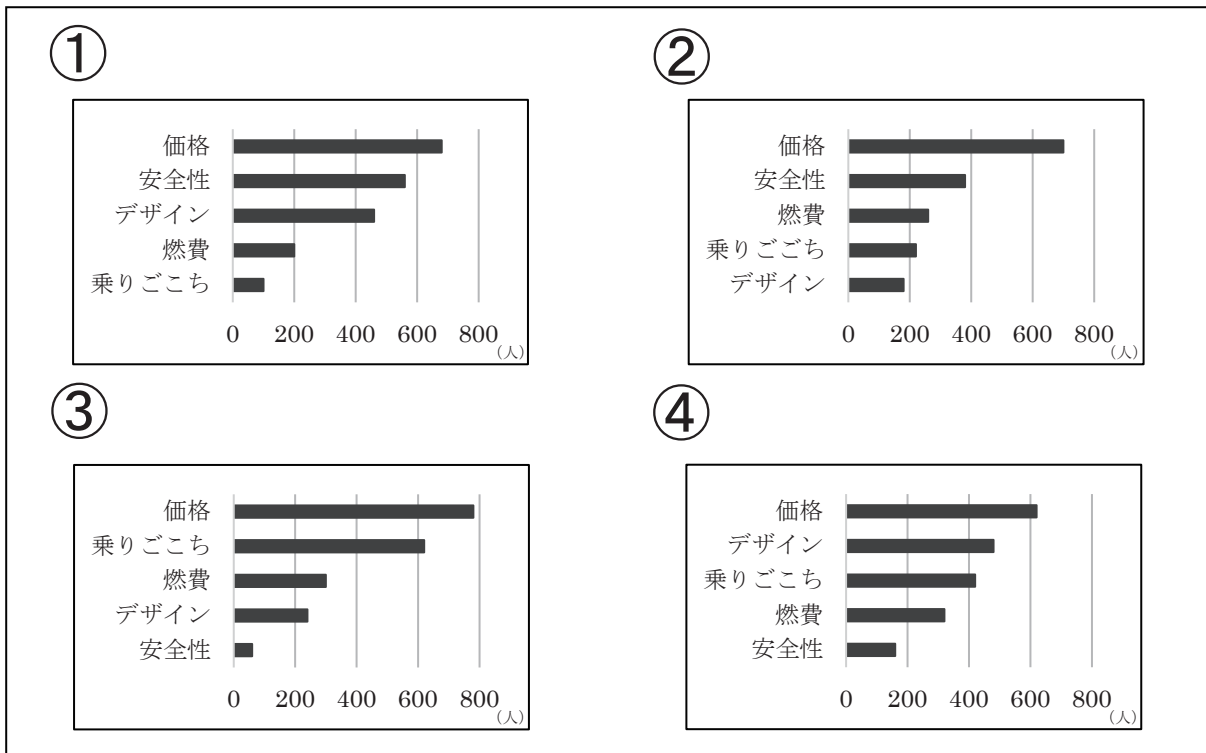

J. TEST A-Cレベル [2022年1月実施 第160回「J. TEST A-C」より一部抜粋]

※今月号より類義語問題を掲載します。

■ 次の文の_____の意味に最も近いものを1・2・3・4の中から選びなさい。

- (1) 自分に自信がない人ほどいばるものだ。
1 よく喋る
2 文句を言う
3 損をする
4 偉そうにする
- (2) たまたま友人に会った。
1 さっき
2 偶然
3 何度も
4 やっと
- (3) あの新入社員は図々しいですね。
1 意地悪
2 優秀
3 厚かましい
4 消極的
- (4) 彼とは大学を卒業して以来、連絡を取っていない。
1 卒業したのに
2 卒業したので
3 卒業してから
4 卒業する前は
- (5) 妻に真実を伝えた。
1 病気のこと
2 本当のこと
3 感謝の気持ち
4 自分の考え
- (6) この料理はヘルシーだ。
1 おいしい
2 ぜいたくだ
3 健康にいい
4 珍しい
- (7) 大勢の前でののしられた。
1 悪口を言われた
2 ほめられた
3 殴られた
4 笑われた
- (8) 問題点をうやむやにしてはいけない。
1 あいまいに
2 あべこべに
3 ややこしく
4 複雑に

J.TEST D-Eレベル [2022年1月実施 第160回「J.TEST D-E」より一部抜粋]

※今月号より前半は類義語問題を掲載します。

■ 次の文の_____の意味に一番ちかいものを1・2・3・4の中から選んでください。

(1) たばこをやめることにしました。

- 1 やめたことがあります 2 やめたいと思っていました
3 やめることを決めました 4 やめたほうがいいです

(2) 先月、部長がなくなりました。

- 1 死にました 2 入院しました
3 転勤しました 4 結婚しました

(3) 大きな会社に入社することがいいことだとは限りません。

- 1 はいいことに違いありません 2 はいいことだと思います
3 がいいことだとは言いきれません 4 がいいことであるわけがありません

(4) 本田さんは、韓国語がペラペラです。

- 1 があまり得意じゃありません 2 が上手に話せます
3 の文字が読めます 4 が教えられます

(5) ジェーンさんは、だれと暮らしていますか。

- 1 話して 2 働いて
3 生活して 4 出かけて

■ 【 】の中の3つの言葉を順序どおりにすべて使って、会話や文章に合う文を作ってください。
_____の部分は、必要なら文法的に正しい形に変えてください。

(6) 毎朝【 1. 公園 → 2. 前 → 3. 通る 】、会社に行きます。

(7) 【 1. ぼうし → 2. かぶる → 3. まま 】、部屋に入らないでください。

(8) (会社で)

紺野：お客様のお弁当は、もう買ってありますか。

メイ：ええ、【 1. さっき → 2. 田中さん → 3. 買ってくる 】もらいました。

J.TEST F-Gレベル [2022年1月実施 第160回「J.TEST F-G」より一部抜粋]

※今月号より前半は類義語問題を掲載します。

■ 次の文の_____とだいたい同じ意味のものを1・2・3・4の中から選んでください。

- (1) 高橋さんのおかあさんのおねえさんは、かんごしです。
1 おばあさん 2 おじさん
3 おじいさん 4 おばさん
- (2) あしたは、いえにいます。
1 さんぽします 2 でかけません
3 りょこうします 4 わすれません
- (3) このもんだいは、かんたんです。
1 やさしい 2 おもしろい
3 むずかしい 4 つまらない
- (4) カレンさんは、おてあらいにいます。
1 プール 2 アパート
3 トイレ 4 ベッド
- (5) ひるの12時までに来てください。
1 ごぜんちゆうに 2 ひるすぎに
3 ごご 4 ひるちょうどに

■ 【 】の中の3つの言葉をならべて、ただしい文を作ってください。
1・2・3・4・5・6の中からいちばんいいものを1つ選んでください。

(6) こうばんは、【 1. あいだに 2. コンビニの 3. ラーメンやと 】あります。

- 1 1→2→3 2 1→3→2 3 2→1→3 4 2→3→1
5 3→1→2 6 3→2→1

(7) 斉藤さんに、【 1. パーティーに 2. 来るか 3. あしたの 】来ないか、
聞きましたか。

- 1 1→2→3 2 1→3→2 3 2→1→3 4 2→3→1
5 3→1→2 6 3→2→1

(8) わたしのしごとは【 1. そうじを 2. ビルの 3. する 】ことです。

- 1 1→2→3 2 1→3→2 3 2→1→3 4 2→3→1
5 3→1→2 6 3→2→1

正解とスクリプト

【正解】

| | 問題15 | 問題16 | 問題19 | 問題20 | | | | |
|--------|------|------|------|------|-----|--------|-----|-----|
| 聴読解 | 2 | 1 | 1 | 4 | | | | |
| | (1) | (2) | (3) | (4) | (5) | (6) | (7) | (8) |
| A-Cレベル | 4 | 2 | 3 | 3 | 2 | 3 | 1 | 1 |
| D-Eレベル | 3 | 1 | 3 | 2 | 3 | (下記参照) | | |
| F-Gレベル | 4 | 2 | 1 | 3 | 1 | 6 | 5 | 3 |

■D-Eレベル (6)～(8)の解答例 【 A / B 】

- (6) 公園の前を通過 (7) ぼうしをかぶったまま
(8) さっき田中さんに買ってきて

【音声】 <http://j-test.jp/2024-10-books.mp3>

* 実際の試験より音質を下げています。



【スクリプト】

I を見てください。
女性が季節の贈り物について話しています。

- 問題15 女性がもらって嬉しいと言っているのはどれですか。
問題16 女性が今後送るのはどれですか。

女：お中元、お歳暮といった季節の贈り物って、悩みますよね。定番はハムやソーセージの詰め合わせや、油などですね。私はビールが大好きなので、おつまみになるハムやソーセージをもらうと嬉しいです。逆に、料理をほとんどしないので油などは使いきれず、送ってくれた方に申し訳なく思います。ですから私が送る場合には、相手の好みを聞いてから選ぶようにしています。でも最近、友人にカタログギフトが便利だと勧められました。カタログを受け取った方はその中にある商品から、好きなものを選んで注文することができるので、合理的ですね。これからはこれにしようと思います。

K を見てください。
会社で女性と男性が車に関するアンケート結果について話しています。

- 問題19 20代のアンケート結果はどれですか。
問題20 60代のアンケート結果はどれですか。

女：これは、車を購入する際、重視した点について20代と60代のユーザーに行ったアンケート結果です。
男：なるほど、どちらも最重視されているのは、「価格」ですが、それ以外は、異なっていますね。次の新車発売のコンセプトを考える際に参考にできそうです。
女：はい。若い世代は、「デザイン」で選ぶと思われがちですが、実は、運転歴の短さから「価格」の次に「安全性」を重視し、「デザイン」はその次です。
男：そうですね。一方で、「乗り心地」や「燃費」はさほど気にしないようですね。
女：はい、そうなんです。それにひきかえ、年配の方は、「デザイン」、「乗り心地」、次に「燃費」を重視されています。
男：そうですね。運転歴が長く運転に自信があるためか、「安全性」の順位は最も低いですね。この年代の人がデザインにさほど注目しないと考えるのは我々の誤解のようです。

J.TESTの特徴

年間7万人
が受験

難易度は毎回一定、
受験のチャンスが多い

年6回
実施

成績検索
ができる



無料で
ダウンロード
できる学習素材
が豊富



「記述式問題」があり、
「実用的」かつ「実践的」な
日本語力を測定

聴解試験と読解試験の
得点の比率はそれぞれ50%

※F-Gレベルはすべて選択式問題

無料のWEB
テストで
受験レベルが
確認できる



A-Cレベル試験
上級者向け、ビジネス関連の問題も出題

D-Eレベル試験
初級者~中級者向け、ビジネス関連の問題も出題

F-Gレベル試験
入門者向け

3種類の試験、
レベルとスコアで
実力を測定



入門レベル~
日本語能力試験
N1以上の日本語力
まで測定可能

一定の点数以上
の方に認定証発行
(随時試験を除く)



J.TESTは、入学基準、卒業目標、奨学金、学費一部免除、学期テスト、社員の日本語レベル確認、資格給として給与に反映されるなど、学校や企業などで幅広く活用されています。

J.TESTホームページ



<https://j-test.jp>

J.TEST情報



<https://j-test.jp/newjtest>

実施要項・年間予定



<https://j-test.jp/newjtest/schedule>

無料のWEBテスト



<https://j-test.jp/webtest>

平素は日本語ブックスをご利用いただき、誠にありがとうございます。
日本語ブックスでは、ホームページや SNS など、情報を発信しております。
ぜひご覧ください。

日本語ブックス東京店 X(エックス)

日本語ブックス大阪店 X(エックス)

日本語ブックス大阪店 ブログ



@nihongobooksjp



@nihongobooksjp2



<https://books-osaka.jimdo.com/>



〒136-0071

東京都江東区亀戸 1-42-18 日高ビル1F

TEL : 0120-776-713 FAX : 0120-776-714

JR 総武線亀戸駅から徒歩 5分

ご注文は発送センターへ

TEL : 0120-776-713 FAX : 0120-776-714

日本語ブックス 東京・亀戸店

◆ 営業日：月～金 10:00～17:30

◆ 休業日：土日・祝日・夏季休業・年末年始

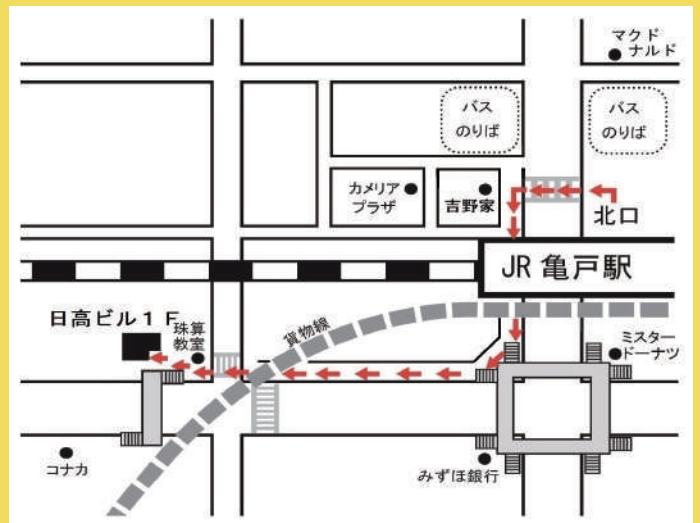

日本語ブックス 大阪・本町店

◆ 営業日：月～金 13:30～17:30

◆ 休業日：土日・祝日・夏季休業・年末年始

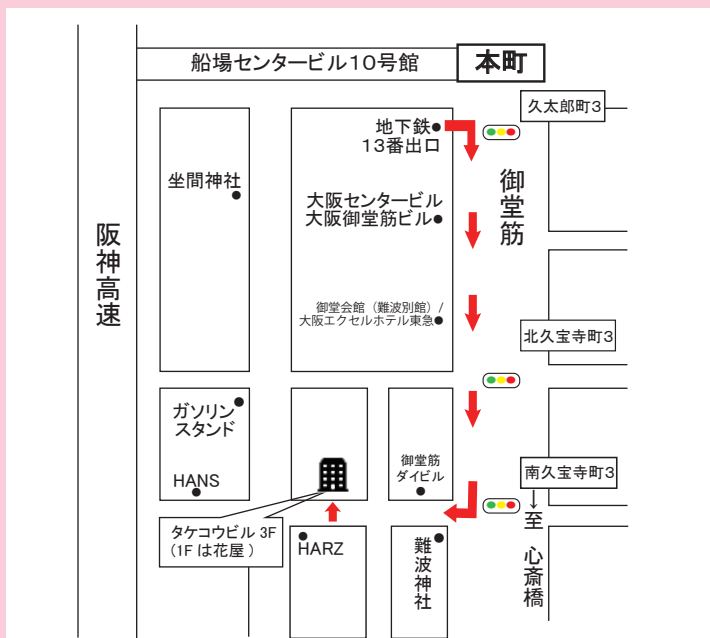

〒541-0058

大阪府大阪市中央区南久宝寺町 4-4-5 タケコビル 3F

TEL : 0120-664-724 FAX : 0120-664-725

地下鉄『本町』または『心斎橋』駅から徒歩 6分

『本町』からは御堂会館を通り、難波神社手前を右折。1Fは花屋。