

J.TEST 過去問題

J.TEST の過去問題から、聴読解問題と、類義語問題・記述問題を紹介します。

自由にご利用ください。

J.TEST A-Cレベル

[2022年09月実施 第164回「J.TEST A-C」より一部抜粋]

【音声】 <http://j-test.jp/2024-04-books.mp3>

* 実際の試験より音質を下げています。







H

会社説明会で知りたいこと

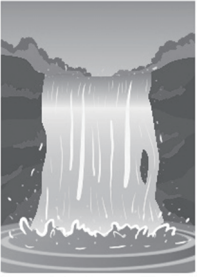
1位	①
2位	②
3位	③
4位	④
5位	けんしゅう 研修制度

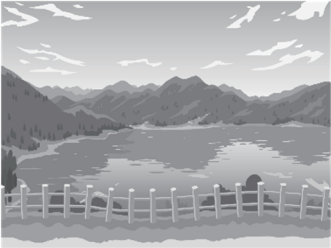
I

①		②	
③		④	

J. TEST A-Cレベル [2022年09月実施 第164回「J. TEST A-C」より一部抜粋]

■ 次の文の () に 1・2・3・4の中から最も適切な言葉を入れなさい。

- (1) 晴れた日は遠くに富士山が () 見える。
1 ぴったり 2 うっかり
3 くっきり 4 ぐっすり
- (2) 我が社では営業の森さんが情報システム担当も () いる。
1 兼ねて 2 込めて
3 覆って 4 替えて
- (3) 舞台女優である娘の () を見るために劇場へ向かう。
1 我慢 2 活気
3 活躍 4 行儀
- (4) 暗いところから外に出ると、太陽の光が () 感じる。
1 貧しく 2 まぶしく
3 粗く 4 幼く
- (5) () が故障して車が動かなくなった。
1 エンジン 2 パートナー
3 イメージ 4 ロケット
- (6) あの選手は基本が () いるから、高度な技術もすぐに身につく。
1 懐いて 2 漏れて
3 綻びて 4 備わって
- (7) 大量に汗をかいたので、 () のどが渇く。
1 てんで 2 さほど
3 まんまと 4 やたらと
- (8) あの二人は () が合うようで、いつも一緒にいる。
1 猫 2 馬
3 虫 4 鬼

J. TEST D-Eレベル [2022年09月実施 第164回「J. TEST D-E」より一部抜粋]

■ 次の文の () に 1・2・3・4 の中から一番いい言葉を入れてください。

- (1) 部長は、() 会社を出たところです。
1 最も 2 しっかり
3 決して 4 たった今
- (2) A : 「お仕事は？」
B : 「() です」
1 アルコール 2 グループ
3 サラリーマン 4 テレホンカード
- (3) 会社を辞めたら、しばらく () したいです。
1 ぐっすり 2 のんびり
3 あっさり 4 ぴったり
- (4) 石川さんとは、大学を卒業してから連絡を () いません。
1 流して 2 出して
3 かけて 4 取って
- (5) 私の国は、() が少ないです。
1 資源 2 景気
3 文句 4 姿勢

■ (A) と (B) の _____ に合う言葉を入れて文を作ってください。

- (6) A : 疲れでしたね。
B : ええ、あそこでコーヒーでも _____ ながら、少し _____ ましょう。
(A) (B)
- (7) 会社の寮は、家賃も _____ し、駅からも _____ し、気に入っています。
(A) (B)
- (8) A : あれ？ トイレの _____ がついていますね。
(A)
B : 変ですね。 _____ もいないはずですが…。
(B)

J.TEST F-Gレベル

[2022年09月実施 第164回「J.TEST F-G」より一部抜粋]

■ 次の文の（ ）に1・2・3・4の中からいちばんいいものを入れてください。

(1) あしたは、（ ）です。

- | | |
|--------|------|
| 1 しんせつ | 2 へた |
| 3 じょうぶ | 4 ひま |

(2) ラジオで（ ）を聞きます。

- | | |
|--------|-------|
| 1 セーター | 2 ビール |
| 3 ニュース | 4 トイレ |

(3) 子ども（ ）は、みんないっしょにかえりました。

- | | |
|------|-------|
| 1 たち | 2 じゅう |
| 3 しか | 4 など |

(4) スーパーで（ ）を買いました。

- | | |
|--------|--------|
| 1 びょうき | 2 しつもん |
| 3 ゆうがた | 4 せっけん |

(5) 友だちにかぞくのしゃしんを（ ）ました。

- | | |
|-------|-------|
| 1 なき | 2 みせ |
| 3 わすれ | 4 くもり |

■ 【 】の中の3つの言葉をならべて、ただしい文を作ってください。

1・2・3・4・5・6の中からいちばんいいものを1つ選んでください。

(6) 林さんの【 1. 谷さんの 2. いえの 3. となりに 】いえがあります。

- | | | | |
|---------|---------|---------|---------|
| 1 1→2→3 | 2 1→3→2 | 3 2→1→3 | 4 2→3→1 |
| 5 3→1→2 | 6 3→2→1 | | |

(7) こうえんで【 1. テニス 2. 2かい 3. 1か月に 】をします。

- | | | | |
|---------|---------|---------|---------|
| 1 1→2→3 | 2 1→3→2 | 3 2→1→3 | 4 2→3→1 |
| 5 3→1→2 | 6 3→2→1 | | |

(8) 日本で【 1. たかい 2. たてものは 3. いちばん 】、何ですか。

- | | | | |
|---------|---------|---------|---------|
| 1 1→2→3 | 2 1→3→2 | 3 2→1→3 | 4 2→3→1 |
| 5 3→1→2 | 6 3→2→1 | | |

正解とスクリプト

【正解】

	問題13	問題14	問題15	問題16				
聴読解	2	4	1	4				
	(1)	(2)	(3)	(4)	(5)	(6)	(7)	(8)
A-Cレベル	3	1	3	2	1	4	4	2
D-Eレベル	4	3	2	4	1	(下記参照)		
F-Gレベル	4	3	1	4	2	4	6	5

■D-Eレベル (6)～(8)の解答例 【 A / B 】

(6) 飲み／休み

(7) 安い／近い

(8) 電気／だれ

【音声】 <http://j-test.jp/2024-04-books.mp3>

* 実際の試験より音質を下げています。



【スクリプト】

Hを見てください。

女性と男性が会社説明会で話す内容について話しています。

問題13 男性が詳しく話してほしいのはどれですか。

問題14 女性が詳しく話したいと思っているのはどれですか。

女：課長、こちら、会社説明会の参加希望者に聞いたアンケート結果です。知りたいことのトップスリーは上から「仕事内容」、「求められる能力」、「社内の雰囲気」でした。

男：なるほどね。じゃ、遠藤さん、この結果を参考に話すテーマを決めて、若手社員代表として説明会で話をしてくれないかな？

女：え、私ですか。

男：うん、頼むよ。僕は特にこれについて詳しく話してほしいな。会社が欲しい人材を理解した上で応募してほしいから。

女：わかりました。「給料・休日」という回答は下から二番目ですが、私はこれについても丁寧に伝えたいと思います。

男：そうだな。じゃ、会社の魅力が伝わるように頼むよ。

Iを見てください。

バスの中で旅行会社のガイドがこれからの予定について話しています。

問題15 このあとまず、どこへ行きますか。

問題16 明日行く所はどこですか。

女：皆様、ご昼食はいかがでしたか。それでは次の目的地へ出発いたします。途中で明日見学予定の美術館が右手に見えますのでご紹介いたしますね。さて、次に訪れるのは高さ約100メートルの西日本最大の滝ですが、昨日の雨でいつも増して迫力満点です。今回のツアーには入っていませんが、滝の近くには美しい湖もありますので、機会があれば是非おいでください。そのあと早めに宿泊予定のホテルへ参ります。ホテルの前は海岸ですから、夕日を見ながらの散歩をお楽しみいただけます。それでは、しばらくお寛ぎください。

実用日本語検定（J.TEST）と ※1 CEFR・日本語能力試験（JLPT）の対応表

「日本語教育の参照枠」 ※2 CEFR		J.TEST（年6回実施）		JLPT（年2回実施）
		レベル	スコア	
			1000点満点	
* CEFR C2	A・C レベル試験	特A級	930点以上	
		A級	900点以上	
		準A級	850点以上	
		B級	800点以上	
* CEFR C1		準B級	700点以上	N1 *大学入試レベル
* CEFR B2		C級	600点以上	N2 *専門学校入試レベル
			700点満点	
* CEFR B1	D・E レベル試験	D級	500点以上	N3
* CEFR A2		E級	350点以上	N4 *実習生入国レベル
			350点満点	
* CEFR A1	F・G レベル試験	F級	250点以上	N5 *日本語学校入学レベル
		G級	180点以上	

※1 JLPTとCEFRの対応関係は、当事務局独自の判断によるものです。

※2 「日本語教育の参照枠」のA1～C2は、CEFRのA1～C2に準拠しています。

CEFR = Common European Framework of Reference for Languages (ヨーロッパ言語共通参照枠)

参考資料QRコード

J. TESTホームページ



<https://j-test.jp>

J. TEST情報



<https://j-test.jp/newjtest>

実施要項・年間予定



<https://j-test.jp/newjtest/schedule>

入管等提出用
成績証明書発行について



<https://j-test.jp/immigration>

J. TEST利用校



<https://j-test.jp/gakkou>

J. TEST利用団体



<https://j-test.jp/kigyو>

成績検索



<https://j-test.jp/kensaku2>

正解と聴解問題



<https://j-test.jp/8888-2>

平素は日本語ブックスをご利用いただき、誠にありがとうございます。
日本語ブックスでは、ホームページや SNS など、情報を発信しております。
ぜひご覧ください。

日本語ブックス東京店 Twitter



@nihongobooksjp

日本語ブックス大阪店 Twitter



@nihongobooksjp2

日本語ブックス大阪店 ブログ



<https://books-osakajimdo.com/>



日本語ブックス 東京・亀戸店

- ◆ 営業日：月～金 10:00～17:30
- ◆ 休業日：土日・祝日・夏季休業・年末年始

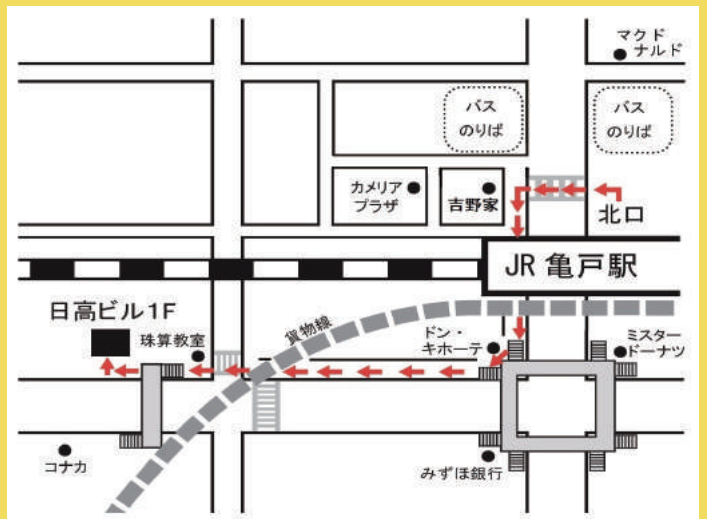

〒136-0071
東京都江東区亀戸 1-42-18 日高ビル1F
TEL：0120-776-713 FAX：0120-776-714
JR 総武線亀戸駅から徒歩 5分

ご注文は発送センターへ

TEL：0120-776-713 FAX：0120-776-714

日本語ブックス 大阪・本町店

- ◆ 営業日：月～金 13:30～17:30
- ◆ 休業日：土日・祝日・夏季休業・年末年始

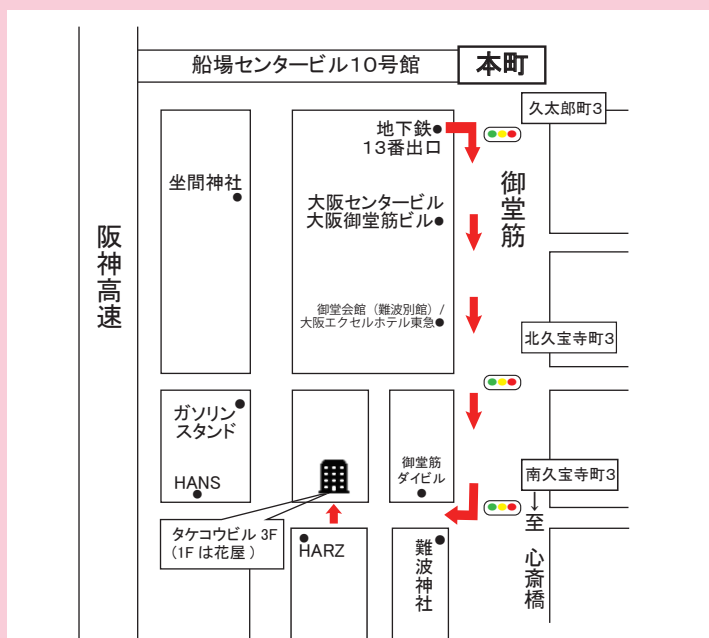

〒541-0058
大阪府大阪市中央区南久宝寺町 4-4-5 タケコビル 3F
TEL：0120-664-724 FAX：0120-664-725
地下鉄『本町』または『心斎橋』駅から徒歩6分
『本町』からは御堂会館を通り、難波神社手前を右折。1Fは花屋。