

## 日本語ボックス「今月の話題」

2024年1月号

読み物教材の原稿を毎月2つ掲載します。学習者のレベルに合わせて、自由にご利用ください。

### 初級・初中級レベル（本文 466 字）

#### 「犬のハチ公」<sup>こう</sup>

あなたは、「ハチ」という名前の犬を知っていますか。日本ではよく「ハチ公」と呼ばれています。

ハチ公は今から 100 年前の 1923 年 11 月に生まれ、東京の渋谷<sup>しぶや</sup>に住んでいた上野英三郎<sup>うえの えいざぶろう</sup>博士に大切に育てられました。しかし、博士は 1925 年 5 月に病気で亡くなってしまいました。それからハチ公は 10 年間、渋谷駅に通って、博士を待ち続けたと言われています。その物語は、今も昔もたくさんの人に感動を与えています。

渋谷駅の広場にはハチ公の銅像があり、有名な観光地になっています。そこで、ハチ公が生まれて 100 年になることを記念して、2023 年 11 月 12 日に一日だけのイベントがありました。

ハチ公の像は渋谷の他にも、日本のいろいろな場所にあります。また、日本だけではなく、アメリカにもいくつかあるそうです。ニュージャージー州にある像は、あるアメリカ人が東京大学にある像を見て感動したことがきっかけで置かれました。自分の国の人たちにもその像を見てほしいと思ったからです。日本で同じ像を作ってアメリカに運んでももらいました。

ハチ公はこれからも、時代や国を超えてたくさんの人に愛され続けるでしょう。

（参考：毎日新聞 2023 年 11 月、日本経済新聞 2023 年 12 月）

#### 《 設問 》

- Q 1. ハチ公は上野博士が亡くなった後、どうしましたか。
- Q 2. 渋谷駅の前広場で、11 月に何がありましたか。
- Q 3. 東京大学にある像と同じものが、どうしてアメリカにもありますか。

ハチ公  
ハチ  
生まれる 東京 渋谷  
上野英三郎 博士 育てる  
亡くなる ~てしまう ~年間  
通う 続ける 物語 昔 感動  
与える  
広場 銅像 観光地  
記念  
イベント  
像 場所  
アメリカ いくつか  
ニュージャージー州 ある～  
東京大学 きっかけ 思う  
運ぶ  
これから 時代 超える 愛す  
～でしょう



《 調べましょう 》

|        |   |  |
|--------|---|--|
| 名詞     | : | <small>はかせ</small> 博士 <small>ものがたり</small> 物語 <small>むかし</small> 昔 <small>ひろば</small> 広場 <small>どうぞう</small> 銅像 <small>かんこうち</small> 観光地 イベント <small>ぞう</small> 像 <small>ばしょ</small> 場所 <small>きっかけ</small> きっかけ <small>じだい</small> 時代 |
| 動詞     | : | <small>う</small> 生まれるⅡ <small>そだ</small> 育てるⅡ <small>な</small> 亡くなるⅠ <small>かよ</small> 通うⅠ <small>つづ</small> 続けるⅡ <small>あた</small> 与えるⅡ <small>おも</small> 思うⅠ<br><small>はこ</small> 運ぶⅠ <small>こ</small> 超えるⅡ <small>あい</small> 愛すⅠ    |
| 名詞/動詞Ⅲ | : | <small>かんだう</small> 感動 (する) <small>きねん</small> 記念 (する)   |
| 副詞     | : | いくつか これから  |
| その他    | : | ～てしまう ～年間 <small>ねんかん</small> ある～ ～でしょう  |
| [固有名詞] | : | <small>こう</small> ハチ公 <small>ハチ</small> ハチ <small>とうきやう</small> 東京 <small>しぶや</small> 渋谷 <small>うえの えいざぶろう</small> 上野英三郎 アメリカ <small>ニュージャージー州</small> ニュージャージー州<br><small>とうきやうだいがく</small> 東京大学                                      |

《 選びましょう 》 【 】の中から正しいことばを選んで ( ) に入れてください。

必要なら形を変えてください。

【 時代 育てる 記念 通う 物語 感動 続ける 】

- |                                   |
|-----------------------------------|
| (1) その ( ) を聞いて、私は悲しくなりました。       |
| (2) 友達は、子どものときからピアノの練習を ( ) います。  |
| (3) 私の母は、植物を ( ) のが好きです。          |
| (4) 今は、技術の進歩がとても速い ( ) です。        |
| (5) 初めて東京に行った ( ) に、ポストカードを買いました。 |

《 話しましょう 》

- 1) あなたの国にも、ハチ公の話のように人と動物が関係する有名な話がありますか。それはどのような話ですか。
- 2) あなたはペットを飼うとしたら、何を飼いたいですか。理由も教えてください。
- 3) あなたが最近、感動したことを教えてください。

## 中級・上級レベル (本文 611 字)

### 「災害時の SNS」

2024 年 1 月 1 日午後 4 時 10 分頃、石川県の能登地方で大規模な地震が発生した。強い揺れと津波によって建物は倒壊し、道路の陥没や火災が起きるなど、いたるところで大きな被害が出た。そのため、自宅に住めなくなった住民が避難を余儀なくされ、今も不便な生活を送っている。

今回被害が大きかった地域は、1月の平均気温が約3度という寒さが厳しい場所だ。停電が続いているところも多くある。そのような状況の中で懸念されていることの一つに「低体温症」がある。「低体温症」とは、身体内部の体温が35度以下になり、激しい震えや判断力が低下するといった症状が表れることだ。体温が下がり続けると、命に関わる場合もある。

今回の地震直後、お笑い芸人のやす子さんが、災害時の寒さ対策について投稿した SNS が話題になった。例えば、\*カップは本来、服の上から着るものだが、服の中に着ると寒さを防ぐことができるそうだ。また、カイロは\*\*肩甲骨の間に貼ると体が温まりやすいこと、寝袋の中に丸めた新聞紙を入れると保温効果があることなど、元自衛官としての知識を活かし、情報を発信した。そしてそれを俳優の山下智久さんが、日本語がわからない人のために英訳し SNS に投稿した。すると、大勢の人が二人の投稿に対して感謝のメッセージを送った。

地震はいつ発生するかわからない。普段から災害時を想定し、準備をしておく必要があるだろう。そして、これから被災地のために何かできることはないか、考えることも大切だ。

\*カップ：レインコート

\*\*肩甲骨：背中の上のほうにある逆三角形の骨

(参考：気象庁ホームページ、朝日新聞デジタル 2024 年 1 月)

### 《 設問 》

- Q 1. 今回の地震で、能登地方ではどのような被害がありましたか。
- Q 2. やす子さんが SNS に投稿した寒さ対策を一つ挙げてください。
- Q 3. 山下智久さんは何をしましたか。

災害 SNS

石川県 能登 大規模

発生 揺れ 津波

～によって 倒壊 陥没

被害 避難

～を余儀なくされる 平均

気温 停電 状況 懸念

低体温 ～症 内部

震え 判断 ～力 表れる

関わる

お笑い芸人 やす子 対策

投稿 カップ

防ぐ カイロ 肩甲骨

貼る 温まる 寝袋

丸める 新聞紙 保温

元～ 自衛官 活かす

発信 俳優 山下智久

英訳 ～に対して

メッセージ 想定 被災

～地



《 調べましょう 》

名詞 : 災害 さいがい SNS エスエヌエス 揺れ ゆ 津波 つなみ 被害 ひがい 気温 きおん 状況 じょうきょう 低体温 ていたいおん 内部 ないぶ 震え ふる  
お笑い芸人 おわらげいにん カップ カップ カイロ カイロ 肩甲骨 けんこうこつ 寝袋 ねぶくろ 新聞紙 しんぶんし 自衛官 じえいかん 俳優 はいゆう

メッセージ

名詞/動詞 III : 発生 (する) はっせい 倒壊 (する) とうかい 陥没 (する) かんぼつ 避難 (する) ひなん 平均 (する) へいきん  
停電 (する) ていでん 懸念 (する) けんねん 判断 (する) はんだん 対策 (する) たいさく 投稿 (する) とうこう  
保温 (する) ほおん 発信 (する) はっしん 英訳 (する) えいやく 想定 (する) そうてい 被災 (する) ひさい

動詞 : 表れる II あらわ 関わる I かか 防ぐ I ふせ 貼る I は 温まる I あたたまる 丸める II まる 活かす I い

な形容詞 : 大規模 (な) だいきぼ

その他 : ~によって ~を余儀なくされる よぎ ~症 しょう ~力 りょく 元~ もと ~に対して たい ~地 ち

[固有名詞] : 石川県 いしかわけん 能登 のと やす子 やすこ 山下智久 やましたともひさ

《 選びましょう 》 【 】の中から正しいことばを選んで ( ) に入れてください。

必要なら形を変えてください。

【 避難 気温 状況 判断 温まる 投稿 貼る 】

- (1) 今日の最低 ( ) は5度で、この冬一番の寒さだった。
- (2) 雨に濡れて体が冷えてしまったので、お風呂に入って ( ) たい。
- (3) 田中さんの部屋には、俳優のポスターがたくさん ( ) あるそうだ。
- (4) 台風が近づいているので、近くの小学校に ( ) つもりだ。
- (5) アナウンサーが、地震の被害 ( ) を伝えている。

《 話しましょう 》

- 1) 能登半島で地震が起こったことを知っていましたか。何を通じて知りましたか。
- 2) SNS で災害時に役に立つ情報を見たことがありますか。  
それはどのようなことだったか教えてください。
- 3) 災害時を想定して、普段からしておいたほうがいいと思うことは何ですか。

# 実用日本語検定（J.TEST）と CEFR・日本語能力試験（JLPT）の対応表

※1

| CEFR                                | J.TEST (年6回実施) |         | JLPT (年2回実施)   |
|-------------------------------------|----------------|---------|----------------|
|                                     | レベル            | スコア     |                |
|                                     |                | 1000点満点 |                |
| * CEFR C2<br>* CEFR C1<br>* CEFR B2 | A・C<br>レベル試験   | 特A級     | 930点以上         |
|                                     |                | A級      | 900点以上         |
|                                     |                | 準A級     | 850点以上         |
|                                     |                | B級      | 800点以上         |
| * CEFR B1<br>* CEFR A2              | D・E<br>レベル試験   | 700点満点  |                |
|                                     |                | 準B級     | 700点以上         |
|                                     |                | C級      | 600点以上         |
|                                     |                | D級      | 500点以上         |
| * CEFR A1                           | F・G<br>レベル試験   | E級      | 350点以上         |
|                                     |                | 350点満点  |                |
|                                     |                | F級      | 250点以上         |
|                                     |                | G級      | 180点以上         |
|                                     |                |         | N1 *大学入試レベル    |
|                                     |                |         | N2 *専門学校入試レベル  |
|                                     |                |         | N3             |
|                                     |                |         | N4 *実習生入国レベル   |
|                                     |                |         | N5 *日本語学校入学レベル |

※1 JLPTとCEFRの対応関係は、当事務局独自の判断によるものです。

※2 「日本語教育の参照枠」のA1～C2は、CEFRのA1～C2に準拠しています。

CEFR = Common European Framework of Reference for Languages (ヨーロッパ言語共通参照枠)

## 参考資料QRコード

J. TESTホームページ



<https://j-test.jp>

J. TEST情報



<https://j-test.jp/newjtest>

実施要項・年間予定



<https://j-test.jp/newjtest/schedule>

入管等提出用  
成績証明書発行について



<https://j-test.jp/immigration>

J. TEST利用校



<https://j-test.jp/gakkou>

J. TEST利用団体



<https://j-test.jp/kigyo>

成績検索



<https://j-test.jp/kensaku2>

正解と聴解問題



<https://j-test.jp/8888-2>

## 受験資格

## 母語が日本語ではない方。ただし中学生以上

\* 国籍が日本でも母語が日本語でなければ受験できます。

### 公開試験

日曜日実施

<https://j-test.jp>

#### A-Cレベル試験(上級) / D-Eレベル試験(初級~中級)

- 年6回(1・3・5・7・9・11月)実施都市 : 東京、千葉、横浜、名古屋、大阪、神戸、福岡
- 年2回(5・11月)実施都市 : 札幌、仙台、埼玉、静岡、京都、広島、大分、沖縄
- 年2回(1・9月)実施都市 : 茨城、栃木、群馬、石川、岐阜、三重、岡山、高松、熊本

#### F-Gレベル試験(入門) \*F-Gレベルの実施回数は、海外と異なります。

- 年2回(5・11月)実施都市 : 東京、名古屋、大阪、福岡

|       | 国内実施<br>レベル | 試験日     | 申込期間                         | ネットでの<br>成績検索開始日 | 国内成績表<br>発送日 |
|-------|-------------|---------|------------------------------|------------------|--------------|
| 第173回 | AC/DE       | 3/10(日) | 1/22(月)13時<br>~2/7(水)23時59分  | 4/2(火)<br>13時~   | 4/3(水)       |
| 第174回 | AC/DE/FG    | 5/12(日) | 3/18(月)13時<br>~4/10(水)23時59分 | 6/4(火)<br>13時~   | 6/5(水)       |

個人申込



団体申込



公開試験専用お問合せ MAIL : [j-test@gobun-ken.jp](mailto:j-test@gobun-ken.jp) TEL : 03-5875-1481

### 準会場試験

土曜日実施

<https://j-test.jp/ju>

40名以上のお申込みでJ.TESTが学校で実施できる制度です。

|       | 国内実施<br>レベル | 試験日     | 実施要項<br>資料請求期間        | 申込期間                   | ネットでの<br>成績検索開始日 | 成績表<br>発送日 |
|-------|-------------|---------|-----------------------|------------------------|------------------|------------|
| 第173回 | AC/DE       | 3/9(土)  | 1/22(月)13時<br>~2/5(月) | 1/22(月)13時<br>~2/7(水)  | 4/2(火)<br>13時~   | 4/5(金)     |
| 第174回 | AC/DE       | 5/11(土) | 3/18(月)13時<br>~4/8(月) | 3/18(月)13時<br>~4/10(水) | 6/4(火)<br>13時~   | 6/7(金)     |

実施可能団体  
など詳細と  
申込方法は  
コチラから



準会場試験お問合せ MAIL : [ju@j-test.jp](mailto:ju@j-test.jp) TEL : 03-5875-1231

### 随時試験

企業や大学で利用できます

<https://j-test.jp/zuiji>

企業・学校・団体にJ.TESTをいつでも実施できる制度です。

- 企業や団体などが、いつでも社員や学習者の能力を測定することができます。
- スコア(点数)で評価するため比較ができます。
- スコア(点数)を解答用紙到着後最短3営業日後にご担当者様にメールでお知らせします。
- 過去の問題(複数回のものを利用)を使用しているため受験料が公開試験よりリーズナブルです。
- 受験者個人に成績表が発行されます。

注意事項など  
詳細と申込方法  
はコチラから



随時試験お問合せ MAIL : [ip@j-test.jp](mailto:ip@j-test.jp) TEL : 03-5875-1231

## 日本語検定協会/J.TEST事務局

〒136-0071 東京都江東区亀戸1-42-18 日高ビル8F

平素は日本語ブックスをご利用いただき、誠にありがとうございます。  
日本語ブックスでは、ホームページやSNSなどで、情報を発信しております。  
ぜひご覧ください。

日本語ブックス東京店 Twitter



@nihongobooksjp

日本語ブックス大阪店 Twitter



@nihongobooksjp2

日本語ブックス大阪店 ブログ



<https://books-osaka.jimdo.com/>



〒136-0071  
東京都江東区亀戸 1-42-18 日高ビル1F  
TEL: 0120-776-713 FAX: 0120-776-714  
JR 総武線亀戸駅から徒歩5分

ご注文は発送センターへ

TEL: 0120-776-713 FAX: 0120-776-714

## 日本語ブックス 東京・亀戸店

- ◆ 営業日: 月~金 10:00~17:30
- ◆ 休業日: 土日・祝日・夏季休業・年末年始

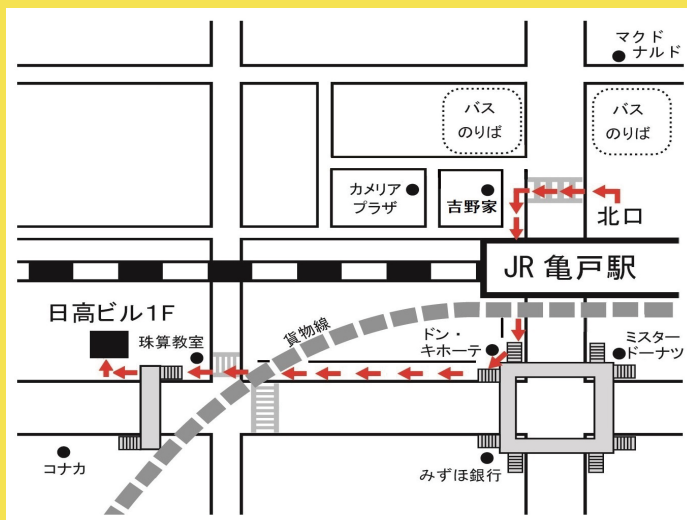

## 日本語ブックス 大阪・本町店

- ◆ 営業日: 月~金 13:30~17:30
- ◆ 休業日: 土日・祝日・夏季休業・年末年始

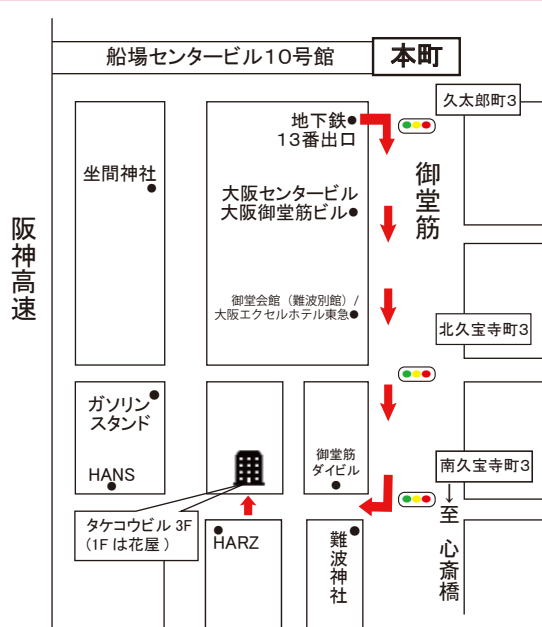

〒541-0058  
大阪府大阪市中央区南久宝寺町 4-4-5 タケコウビル 3F  
TEL: 0120-664-724 FAX: 0120-664-725  
地下鉄『本町』または『心斎橋』駅から徒歩6分  
『本町』からは御堂会館を通り、難波神社手前を右折。1Fは花屋。

# 2024年チャレンジ模試案内

## EJU 日本留学試験対策 全国チャレンジ模試 2024年第1回

試験日 4月  日 (  )

申込締切

成績発送

月  日 5月17日

実施科目

日本語（記述あり）、総合科目、数学  
理科（物理・化学・生物）

受験料

1科目 1,000円 2科目以上 1,500円

- 第1～3志望の大学・短大別の順位がわかる！
- 分野別得点・正答率がわかる！
- 問題用紙は持ち帰りOK！

お申し込み

主催 語文研究社 TEL 03-5875-1231 FAX 03-5875-1232

## JLPT 日本語能力試験対策 直前チャレンジ模試 N1,N2,N3 2024年第1回

試験日 5月  日 (  )

申込締切

成績発送

月  日 6月12日

実施レベル

N1、N2、N3

受験料

各レベル 1,500円

- 試験の前に、最後のチェックをしましょう！
- 分野別得点・正答率がわかる！
- 問題用紙は持ち帰りOK！

お申し込み

主催 語文研究社 TEL 03-5875-1231 FAX 03-5875-1232

### EJU 日本留学試験対策 全国チャレンジ模試

#### ●第1回

締切：4月10日（水）

実施：4月24日（水）～4月27日（土）

成績発送予定：5月17日（金）

#### ●第2回

締切：9月4日（水）

実施：9月18日（水）～9月21日（土）

成績発送予定：10月16日（水）

### JLPT 日本語能力試験対策 直前チャレンジ模試

#### ●第1回

締切：5月8日（水）

実施：5月22日（水）～5月25日（土）

成績発送予定：6月12日（水）

#### ●第2回

締切：10月9日（水）

実施：10月23日（水）～10月26日（土）

成績発送予定：11月13日（水）

チャレンジ模試は  
団体様からお申し込みのみ承っており、  
個人からのお申し込みはお受けできません。  
ご注意ください。  
詳しくは「語文研究社 チャレンジ模試係」に  
お問い合わせください。

語文研究社 チャレンジ模試係

〒136-0071

東京都江東区亀戸 1-42-18 日高ビル 8F

TEL：03-5875-1231

FAX：03-5875-1232

E-mail：data@j-gobun.jp

営業日：月～金 10:00～17:30

休業日：土日・祝日・夏季休業・年末年始