

J.TEST 過去問題

J.TEST の過去問題から、聴読解問題と、類義語問題・記述問題を紹介します。

自由にご利用ください。

J.TEST A-C レベル

[2021年03月実施 第155回「J.TEST A-C」より一部抜粋]

【音声】 <http://j-test.jp/2022-02-books.mp3>

* 実際の試験より音質を下げています。



I

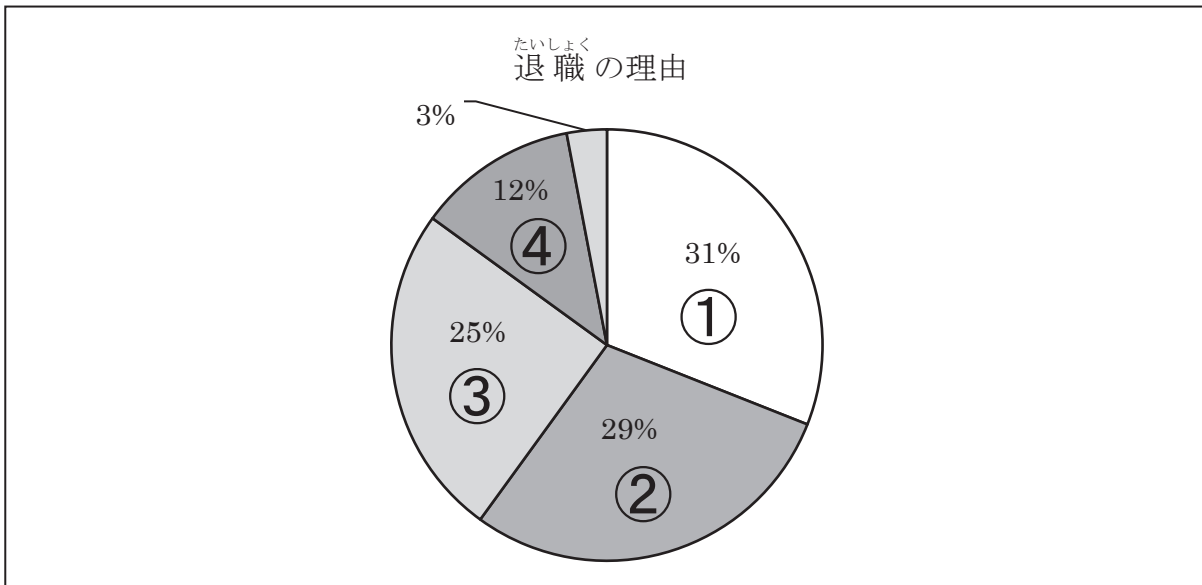

K

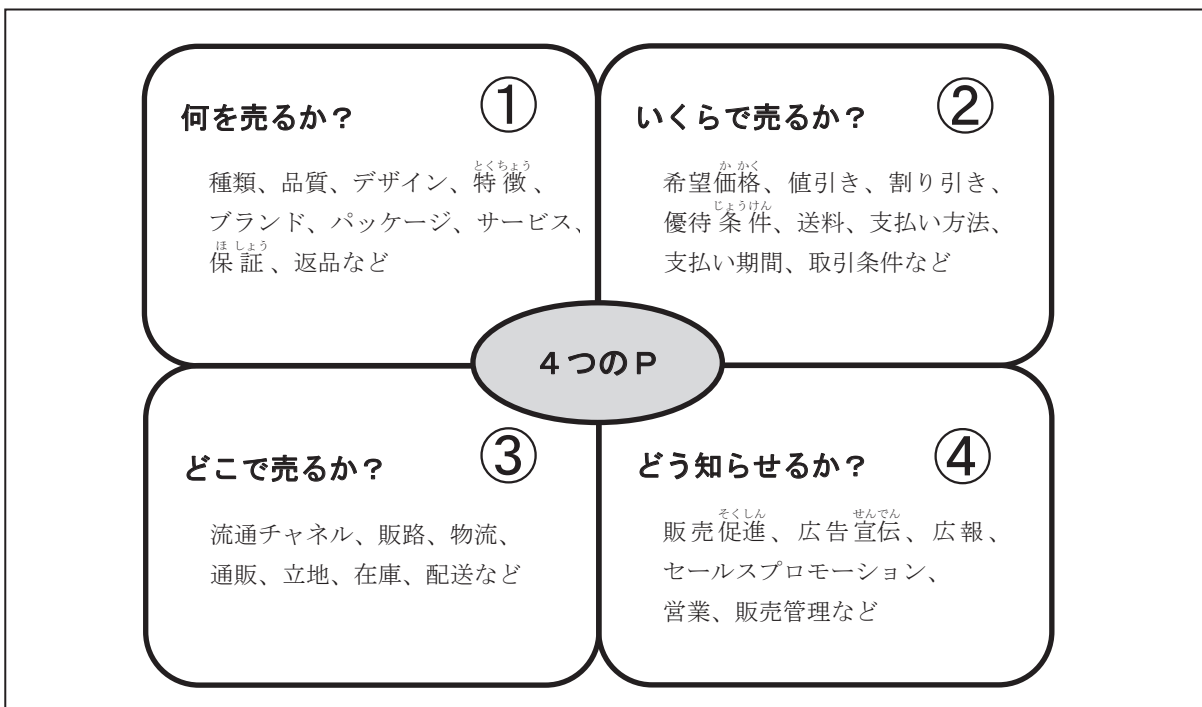

J.TEST A-Cレベル [2021年03月実施 第155回「J.TEST A-C」より一部抜粋]

■ 次の文の_____の意味に最も近いものを1・2・3・4の中から選びなさい。

- (1) 彼はとても気の毒な人だ。
1 勇ましい 2 穏やかな
3 かわいそうな 4 恐ろしい
- (2) 入院を契機に、健康に気をつけるようになった。
1 をきっかけに 2 はどうあれ
3 はさておき 4 のおそれがあり
- (3) うちの末っ子は今、5歳だ。
1 孫 2 甥
3 姪 4 一番下の子
- (4) 彼女は手紙を読むやいなや破ってごみ箱に捨てた。
1 まだ読んでいないのに 2 読むのが怖くて
3 読むとすぐに 4 読んでからしばらくして
- (5) 石橋さんはいつも部長からの呼び出しにおびえている。
1 に喜んでいる 2 を怖がっている
3 に驚いている 4 を待っている
- (6) 辛うじて仕事が見つかった。
1 どうか 2 運良く
3 あっさり 4 すんなり
- (7) 彼の歌は聞くにたえない。
1 すごくうまい 2 聞いたことがない
3 とても下手だ 4 ずっと人気がある
- (8) 松下様には懇意にさせていただいております。
1 親切にして 2 尊敬して
3 支援して 4 親しくして

J. TEST D-Eレベル [2021年03月実施 第155回「J. TEST D-E」より一部抜粋]

■ 次の文の_____の意味に一番ちかいものを1・2・3・4の中から選んでください。

- (1) 新あたしい部ぶ長ちやうは、優やさしいそうです。
1 優おほしいと思います 2 優おほしすぎます
3 優おほしいかもしれません 4 優おほしいと聞きました
- (2) 瀬せ戸とさんは、明あした日のパパーパーパティティーには、出しゅつ席せきしないでしょう。
1 出しゅつ席せきしたほうがいいです 2 出しゅつ席せきしなくてもいいです
3 出しゅつ席せきしないと**おも**います 4 出しゅつ席せきしなければなりません
- (3) 明日は、遊ゆう園えん地ちに行くので、わくわくしています。
1 てんきが心しん配ぱいです 2 ふくを買かいました
3 楽らくしみです 4 早ねく寝ねます
- (4) 私は、正しょう直じきな人が好きです。
1 よく働とく 2 怒おこらない
3 頭あたまが**い**い 4 嘘うそをつか**な**い
- (5) 3日にわたって雨が続つづきました。
1 3日かから 2 3日か間
3 3日かまで 4 3日か以上

■ 【 】の中の3つの言葉を順序どおりにすべて使って、会話や文章に合う文を作ってください。
_____の部分**は**、必要なら文法的に正しい形に変えてください。

- (6) 道端みちばた：ワンさんは、あそこで【 1. ピアノ → 2. 弾ひく → 3. 人 】ですか。

とみなが
富永：いえ、あの人は、リュウさんです。

- (7) 兄弟で【 1. いちばん → 2. はしる → 3. 速はやい 】のは、兄です。

- (8) (会社で)

A：あれ？ エアコンから【 1. 変 → 2. 音 → 3. する 】いますよ。

B：本当ほんとうですね。修理しゅうりしてもらいましょう。

J.TEST F-Gレベル [2021年03月実施 第155回「J.TEST F-G」より一部抜粋]

■ 次の文の_____とだいたい同じ意味のものを1・2・3・4の中から選んでください。

(1) カルロスさんは、せいとです。

1 外国人

2 学生

3 きょうし

4 友だち

(2) ゆうはんは、なにがいいですか。

1 おかし

2 ひるごはん

3 ばんごはん

4 おさけ

(3) エアコンをつけてください。

1 電気

2 テレビ

3 パソコン

4 れいぼう

(4) 日よう日は、いそがしくないです。

1 つまらない

2 たいへん

3 ひま

4 たのしい

(5) きのうのばん、せんたくしました。

1 コップをあらいました

2 おふろをあらいました

3 くだものをあらいました

4 ふくをあらいました

■ 【 】の中の3つの言葉をならべて、ただしい文を作ってください。
1・2・3・4・5・6の中からいちばんいいものを1つ選んでください。

(6) いもうとは、【 1. はやく 2. おきました 3. けさ 】。

1 1→2→3 2 1→3→2 3 2→1→3 4 2→3→1

5 3→1→2 6 3→2→1

(7) 休みの日、デパートで【 1. かいものしたり 2. そうじしたり 3. うちを 】
します。

1 1→2→3 2 1→3→2 3 2→1→3 4 2→3→1

5 3→1→2 6 3→2→1

(8) しょくじの【 1. みがきます 2. あとで 3. はを 】。

1 1→2→3 2 1→3→2 3 2→1→3 4 2→3→1

5 3→1→2 6 3→2→1

正解とスクリプト

【正解】

	問題15	問題16	問題19	問題20				
聴読解	2	4	3	4				
	(1)	(2)	(3)	(4)	(5)	(6)	(7)	(8)
A-Cレベル	3	1	4	3	2	1	3	4
D-Eレベル	4	3	3	4	2	(下記参照)		
F-Gレベル	2	3	4	3	4	5	2	4

■D-Eレベル (6)～(8)の解答例 (【 】の中の部分)

(6) ピアノを弾いている人

(7) いちばんはしるのが速い

(8) 変な音がして

【音声】 <http://j-test.jp/2022-02-books.mp3>

* 実際の試験より音質を下げています。



【スクリプト】

I を見てください。

女性と男性がアンケート結果を見ながら話しています。

問題15 「人間関係」という項目はどれですか。

問題16 「忙しい」という項目はどれですか。

女：これ、退職理由のアンケート結果だって。やっぱり給料に不満がある人が一番多いね。

男：まあ、給料は高いほうがいいとは思うけど、僕は人間関係のほうが大事だと思うな。僕の退職もそのせいだし。

女：2番目に多い理由よね。それにひきかえ、私と同じ理由を挙げた人は約1割か…。

男：でも、忙しすぎて心の病気になる人も多いし、辞めてよかったんじゃない？

女：うん、私もそう思ってるよ。

K を見てください。

男性がマーケティング戦略について話しています。

問題19 A社がとった戦略はどれですか。

問題20 B社がとった戦略はどれですか。

男：皆さんが日々頭を悩ませるのは、いかにして商品売るか、この一点に尽きると思います。

そこで商品売るための4つの戦略を図にまとめました。プロダクト、プライス、プレイス、プロモーションからなるこの4つのPは、マーケティングにおいて重要とされる基本的な考え方です。

例えば、競争の激しいビール業界トップのA社は、競合各社が酒屋や居酒屋を中心に販路を拡大したのに対して、スーパーやショッピングセンターなど、大型商業施設を中心に商品を販売し成功を収めました。

また、同じ飲料でも、缶入りのお茶や缶コーヒーを販売しているB社では、他社との違いを出すために、大物タレントを起用したCMで話題になりました。

缶飲料は、価格帯が均一な上、中身においても差別化を図ることが難しいので、B社のとった戦略は見事に当たったというわけです。

日本語能力の進歩がわかる J.TEST

* JLPT と CEFR の対応関係は、当事務局独自の判断によるものです。

実用日本語検定 J.TEST (年6回 + 随時)

「A-C レベル試験」 1000 点満点

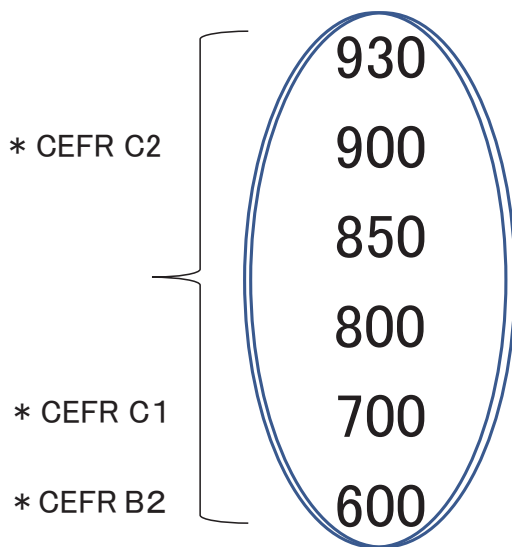

「D-E レベル試験」 700 点満点

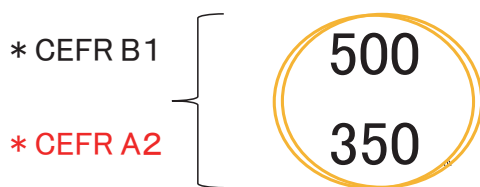

「F-G レベル試験」 350 点満点

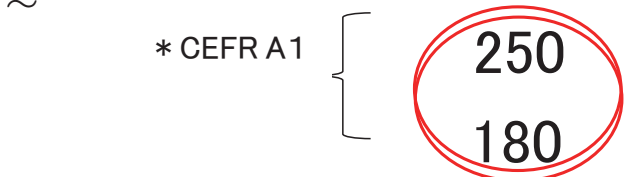

日本語能力試験 JLPT (年2回)

(N1 以上の測定不可)

N1 * 大学入学レベル

N2 * 専門学校入学レベル

N3

N4 { * 日本語学校告示基準
* 実習生入国レベル

N5 * 日本語学校入学レベル

(N6)

* 実際の JLPT に、N6 はありません。

レベル認定証
発行

実用日本語検定 TEST OF PRACTICAL JAPANESE

J. TEST

外国人のための日本語力テスト

第161回

3/13

◆ 準会場試験 3/12
【申込期間】 1/21~2/16

第162回

5/15

◆ 準会場試験 5/14
【申込期間】 3/18~4/13

第163回

7/10

◆ 準会場試験 7/9
【申込期間】 5/20~6/15

※ 準会場試験: 大学・専門学校・日本語教育機関で実施(A-C-D-Eレベルのみ)

※ 随時試験: 企業・団体に随時実施可能。結果は最短3営業日後(A-C-D-Eレベルのみ)

(準会場試験と随時試験は、個人が申し込むことはできません)

【対象】

日本語が母語ではない方

* 国籍が日本でも母語が日本語でなければ受験できます。

【受験料】

5,200円

* 日本国内の中学・高校(夜間中学も含む)に在籍している学生は、半額免除となります。

【実施国/地域】

日本、中国(大陸)、台湾、モンゴル、韓国、タイ、ベトナム、ネパール、ミャンマー、バングラデシュ、フィリピン、インドネシア、ブラジル、ラオス

* 新型コロナ禍のため中止する地域もあります。

※ 最新の情報は、ホームページにてご確認ください。

【公開試験】

A-Cレベル試験(上級)

D-Eレベル試験(初級~中級)

- 年6回(1・3・5・7・9・11月)実施:
札幌・仙台・東京・千葉・埼玉・横浜・静岡・名古屋・京都
大阪・神戸・広島・福岡・大分・沖縄
- 年3回(3・7・11月)実施:
茨城・栃木・群馬・石川・岐阜・三重・岡山・高松・熊本

F-レベル試験(入門)

- 年3回(1・5・9月)実施: 東京・名古屋・大阪・福岡
- * F-レベルの実施回数は、海外と異なります。

<https://j-test.jp/>



日本語検定協会 / J. TEST事務局

東京都江東区亀戸1-42-18 日高ビル8F

TEL:03-5875-1231

FAX:03-5875-1232

平素は日本語ブックスをご利用いただき、誠にありがとうございます。
日本語ブックスでは、ホームページやSNSなどで、情報を発信しております。
ぜひご覧ください。

日本語ブックス東京店 Twitter

日本語ブックス大阪店 Twitter

日本語ブックス大阪店 ブログ



@nihongobooksjp



@nihongobooksjp2



<https://books-osaka.jimdo.com/>



日本語ブックス 東京・亀戸店

- ◆ 営業日：月～金 10:00～17:30
- ◆ 休業日：土日・祝日・夏季休業・年末年始

〒136-0071

東京都江東区亀戸 1-42-18 日高ビル1F

TEL: 0120-776-713 FAX: 0120-776-714

JR 総武線亀戸駅から徒歩5分

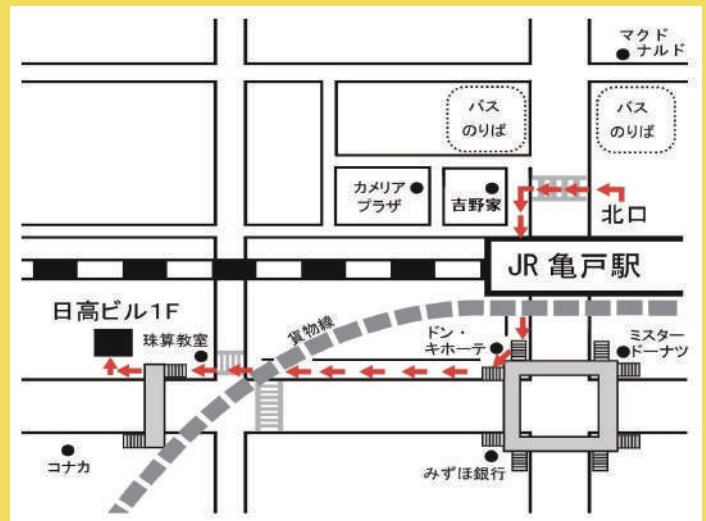

ご注文は発送センターへ

TEL: 0120-776-713 FAX: 0120-776-714

日本語ブックス 大阪・本町店

- ◆ 営業日：月～金 13:30～17:30
- ◆ 休業日：土日・祝日・夏季休業・年末年始

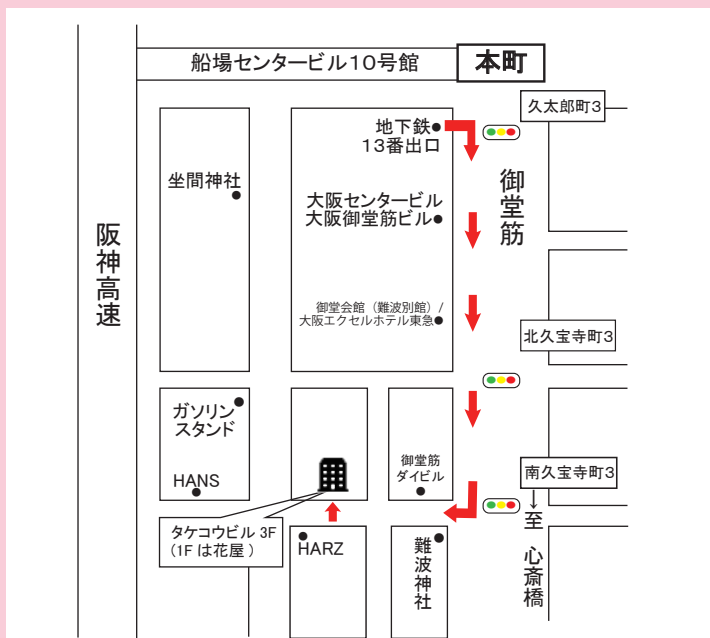

〒541-0058

大阪府大阪市中央区南久宝寺町 4-4-5 タケコビル 3F

TEL: 0120-664-724 FAX: 0120-664-725

地下鉄『本町』または『心斎橋』駅から徒歩6分

『本町』からは御堂会館を通り、難波神社手前を右折。1Fは花屋。