

J.TEST 過去問題

J.TEST の過去問題から、聴読解問題と、類義語問題・記述問題を紹介します。

自由にご利用ください。

J.TEST A-C レベル

[2021年01月実施 第154回「J.TEST A-C」より一部抜粋]

【音声】 <http://j-test.jp/2022-01-books.mp3>

* 実際の試験より音質を下げています。



G

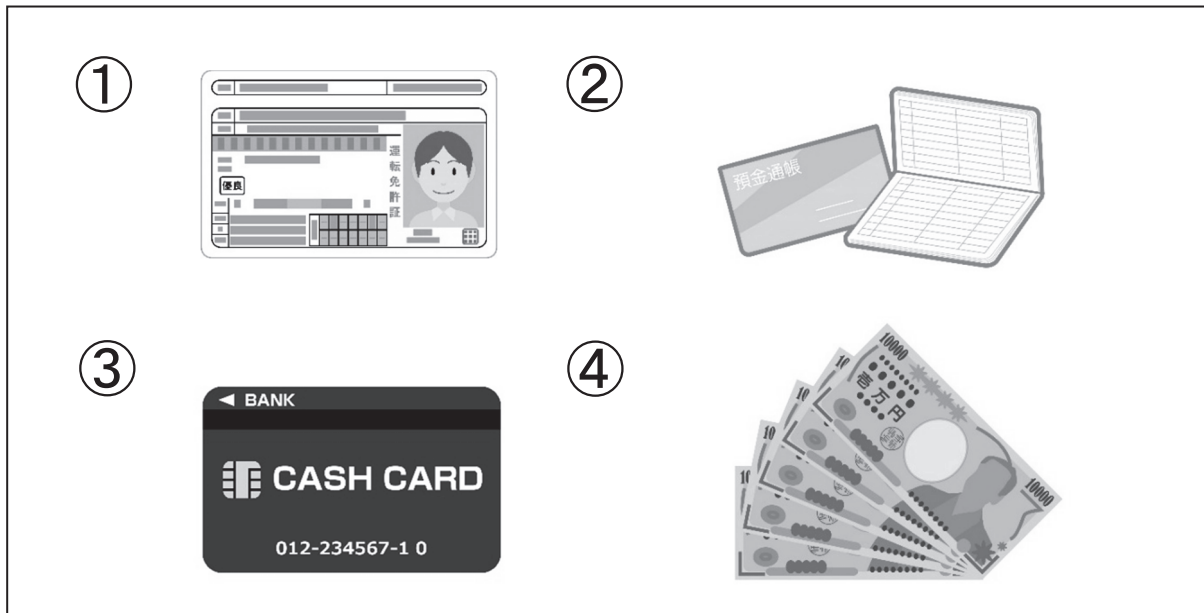

I

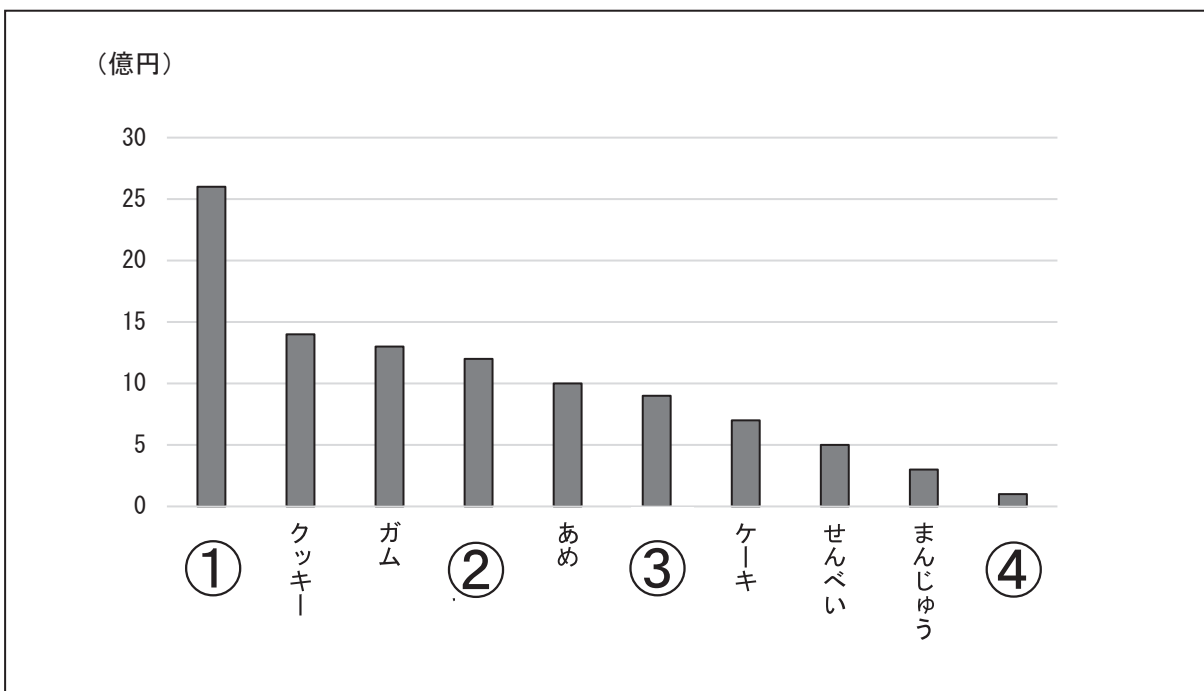

J.TEST F-Gレベル [2021年01月実施 第154回「J.TEST F-G」より一部抜粋]

■ 次の文の とだいたい同じ意味のものを1・2・3・4の中から選んでください。

(1) ぎゅうにゅうを買いました。

- | | |
|-------|-------|
| 1 テープ | 2 シャツ |
| 3 マッチ | 4 ミルク |

(2) だんだんあかるくなります。

- | | |
|--------|--------|
| 1 少しずつ | 2 もっと |
| 3 たぶん | 4 ちょっと |

(3) ぎんこうは、デパートのよこです。

- | | |
|-------|-------|
| 1 となり | 2 まえ |
| 3 なか | 4 うしろ |

(4) これは、きたないです。

- | | |
|-----------|------------|
| 1 つまらない | 2 つめたくない |
| 3 きれいじゃない | 4 かんたんじゃない |

(5) けさ、せんたくしました。

- | | |
|-------------|-------------|
| 1 おさをあらいました | 2 てをあらいました |
| 3 かおをあらいました | 4 ふくをあらいました |

■ 【 】の中の3つの言葉をならべて、ただししい文を作ってください。

1・2・3・4・5・6の中からいちばんいいものを1つ選んでください。

(6) ドイツ語の【 1. もう 2. しけんは 3. おわった 】とおもいます。

- | | | | |
|---------|---------|---------|---------|
| 1 1→2→3 | 2 1→3→2 | 3 2→1→3 | 4 2→3→1 |
| 5 3→1→2 | 6 3→2→1 | | |

(7) 【 1. ことば 2. きのう 3. ならった 】をわすれました。

- | | | | |
|---------|---------|---------|---------|
| 1 1→2→3 | 2 1→3→2 | 3 2→1→3 | 4 2→3→1 |
| 5 3→1→2 | 6 3→2→1 | | |

(8) 日本語を【 1. 話すのは 2. レックさん 3. じょうずに 】です。

- | | | | |
|---------|---------|---------|---------|
| 1 1→2→3 | 2 1→3→2 | 3 2→1→3 | 4 2→3→1 |
| 5 3→1→2 | 6 3→2→1 | | |

正解とスクリプト

【正解】

	問題11	問題12	問題15	問題16
聴読解	1	2	4	3

	(1)	(2)	(3)	(4)	(5)	(6)	(7)	(8)
A-Cレベル	1	1	2	3	2	4	1	4
D-Eレベル	2	2	3	2	4	(下記参照)		
F-Gレベル	4	1	1	3	4	3	4	5

■D-Eレベル (6)～(8)の解答例 (【 】の中の部分)

(6) 大阪へ行ったとき

(7) 今から100年まえに建てられ

(8) 仕事を続けていき

【音声】 <http://j-test.jp/2022-01-books.mp3>

* 実際の試験より音質を下げています。



【スクリプト】

Gを見てください。
 銀行で男性と銀行員が話しています。

問題11 男性が今日持って来ているものはどれですか。

問題12 男性がこのあと持って帰るものはどれですか。

男：すみません、口座を開設したいんですが…。

女：ありがとうございます。ご印鑑と写真付きのご本人様が確認できる書類はお持ちですか。

男：はい。はんこあります。あと運転免許証ですけど、いいですか。

女：はい、結構です。

通帳は本日すぐにお渡しいたしますが、キャッシュカードは約1週間後にご自宅へのお届けとなります。

男：わかりました。

Iを見てください。

会社で女性と男性がお菓子の売上について話しています。

問題15 ナッツ類はどれですか。

問題16 ポテトチップスはどれですか。

女：課長、上半期の売上集計ができました。

男：どれどれ。チョコレートが独走態勢だな。ん？ ナッツ類、今回初めてのランクインだね。健闘してるじゃないか。

女：ビールのおつまみだからじゃないでしょうか。今年の夏は特に暑かったのです。

男：そうだな。まあ、子供が買わないから最下位は仕方ないね。

女：ええ。しかし、アイスクリームは昨年と比べて伸びなかったですね。

男：ああ。クッキーに負けるとは思わなかったな。

女：あとスナック系ではポテトチップスが一番売れてますね。10億円に届く勢いです。

男：これもビールのつまみにいいし、子供も好きだからね。

日本語能力の進歩がわかる J.TEST

* JLPT と CEFR の対応関係は、当事務局独自の判断によるものです。

実用日本語検定 J.TEST (年6回 + 随時)

「A-C レベル試験」 1000 点満点

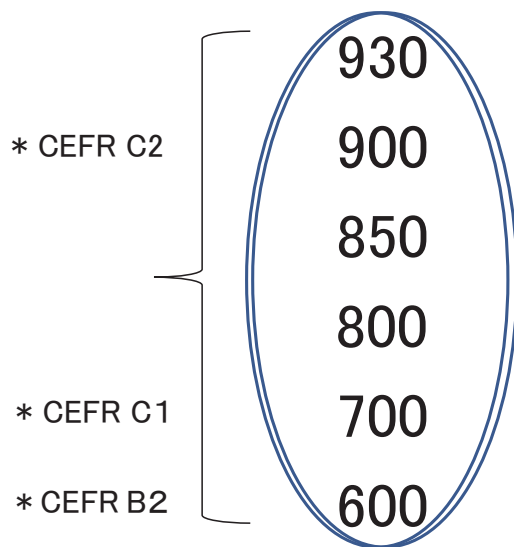

「D-E レベル試験」 700 点満点

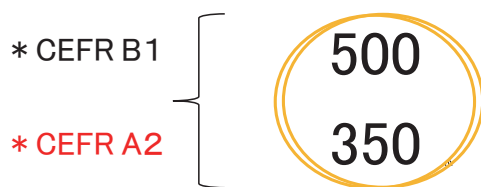

「F-G レベル試験」 350 点満点

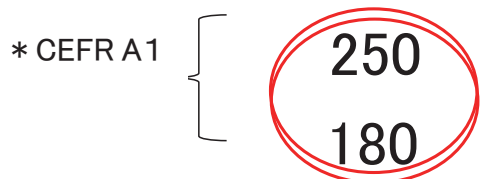

日本語能力試験 JLPT (年2回)

(N1 以上の測定不可)

N1 * 大学入学レベル

N2 * 専門学校入学レベル

N3

N4 { * 日本語学校告示基準
* 実習生入国レベル

N5 * 日本語学校入学レベル

(N6)

* 実際の JLPT に、N6 はありません。

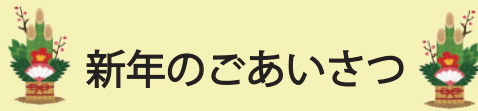

新年のごあいさつ

あけましておめでとうございます。

旧年中は日本語ブックスをご愛顧いただき、誠にありがとうございました。

日本語ブックスは今年も1年、皆様にご満足いただけるサービスを心掛けてまいります。

日本語教材についてのご相談・ご注文は、ぜひ弊社にご用命ください。

本年もどうぞよろしくお願いたします。

株式会社語文研究社・日本語ブックス

◆年末年始休業日 12月24日～1月5日

◆秋葉原店は、12月23日まで営業いたします。
1月6日より、亀戸店にて営業いたします。

〒136-0071

東京都江東区亀戸 1-42-18 日高ビル1F

TEL: 0120-776-713 FAX: 0120-776-714

JR 総武線亀戸駅から徒歩5分

日本語ブックス 東京・亀戸店

◆ 営業日: 月～金 10:00～17:30

◆ 休業日: 土日・祝日・夏季休業・年末年始

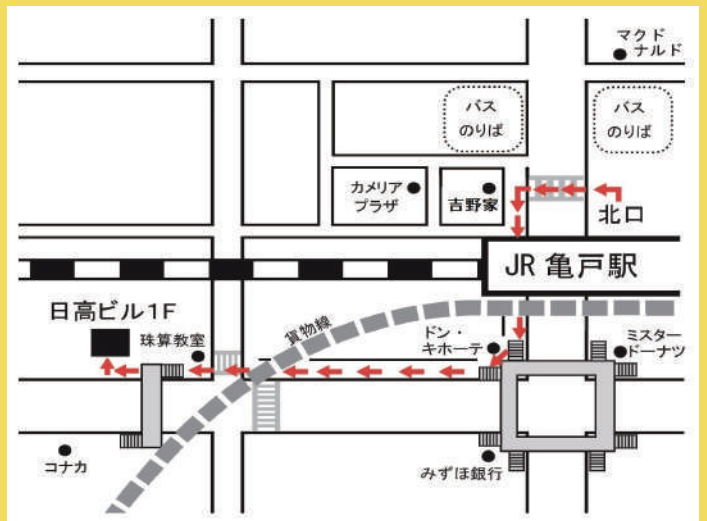

ご注文は発送センターへ

TEL: 0120-776-713 FAX: 0120-776-714

日本語ブックス 大阪・本町店

◆ 営業日: 月～金 13:30～17:30

◆ 休業日: 土日・祝日・夏季休業・年末年始

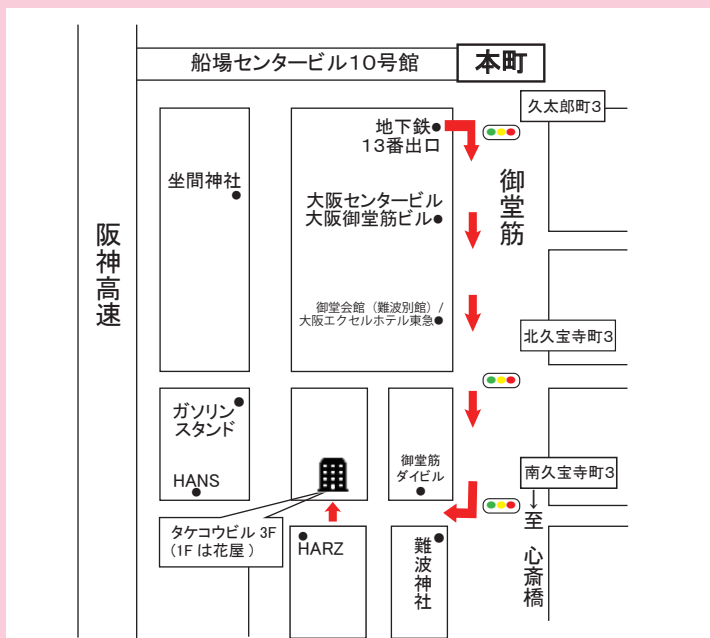

〒541-0058

大阪府大阪市中央区南久宝寺町 4-4-5 タケコビル 3F

TEL: 0120-664-724 FAX: 0120-664-725

地下鉄『本町』または『心斎橋』駅から徒歩6分

『本町』からは御堂会館を通り、難波神社手前を右折。1Fは花屋。