

J.TEST 過去問題

J.TEST の過去問題から、聴読解問題と、類義語問題・記述問題を紹介します。

自由にご利用ください。

J.TEST A-C レベル

[2020年09月実施 第152回「J.TEST A-C」より一部抜粋]

【音声】 <http://j-test.jp/2021-11-books.mp3>

* 実際の試験より音質を下げています。



G

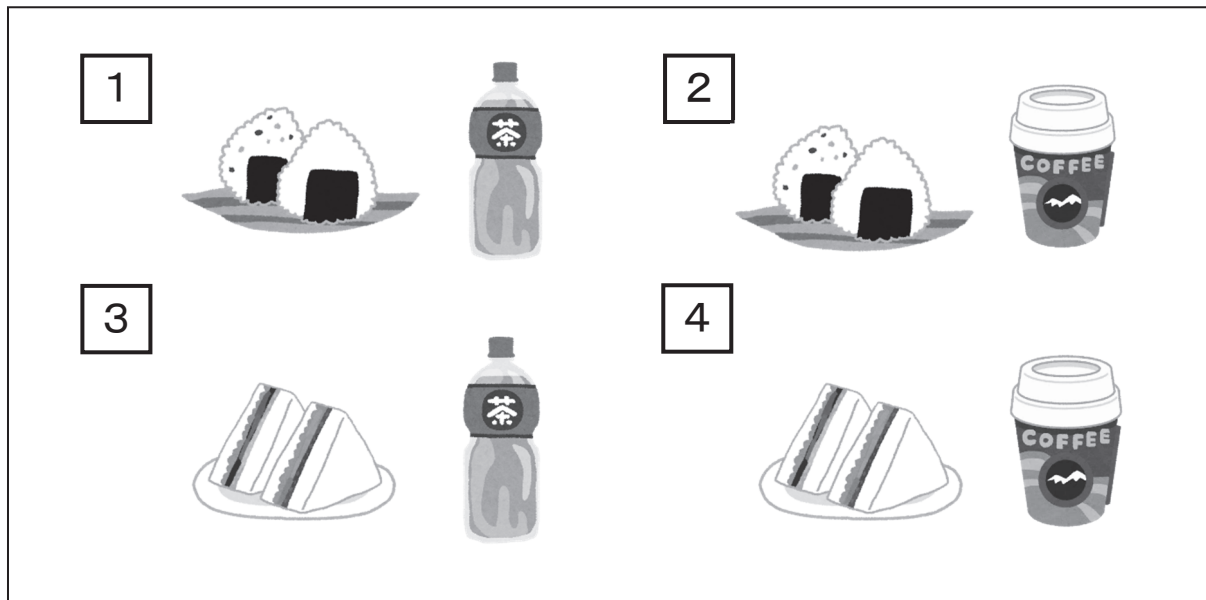

J

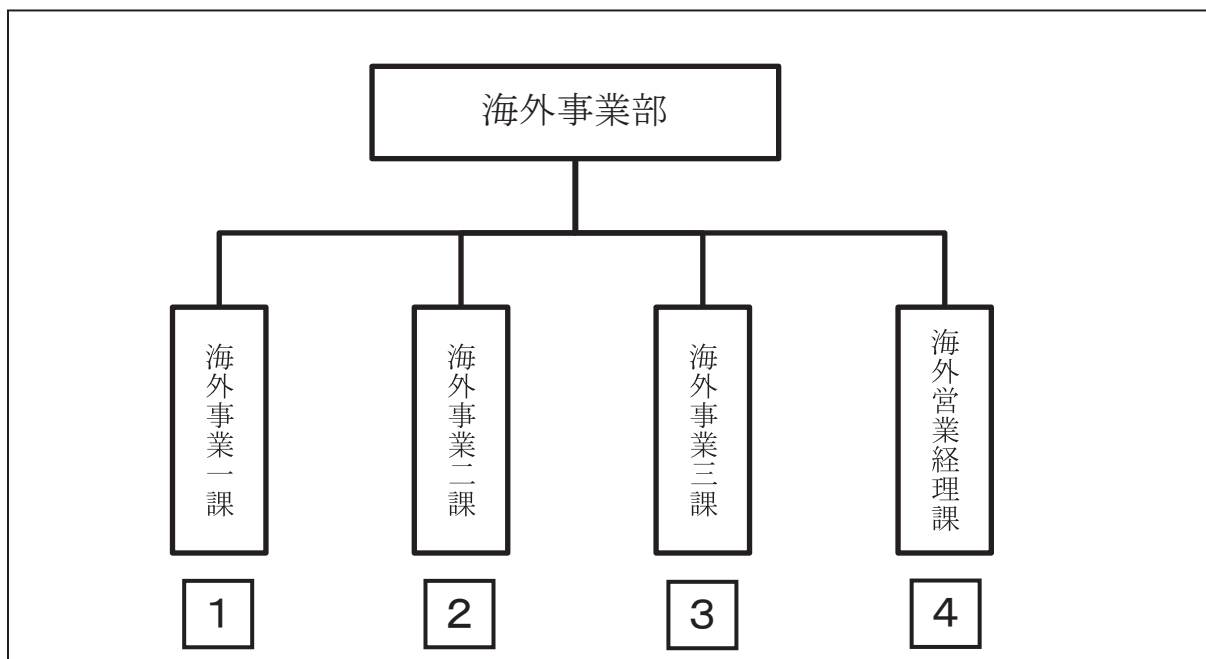

J.TEST A-Cレベル [2020年09月実施 第152回「J.TEST A-C」より一部抜粋]

■ 次の文の_____の意味に最も近いものを1・2・3・4の中から選びなさい。

- (1) 試合の結果が残念でならない。
1 とても残念だ
2 まったく残念ではない
3 少し残念だ
4 残念ではなさそうだ
- (2) 彼は昨日と逆のことを言っている。
1 少し違う
2 反対の
3 全く同じ
4 全然違う
- (3) 花が散ってしまった。
1 濡れて
2 汚れて
3 枯れて
4 落ちて
- (4) 船に燃料を積む。
1 食糧や水
2 石油や石炭
3 自動車やバイク
4 木材やプラスチック
- (5) 今、手がふさがっている。
1 落ち込んでいる
2 暇だ
3 興奮している
4 忙しい
- (6) クライアントから要望が出た。
1 顧客
2 消費者
3 上司
4 部下
- (7) 従来品に比べると、しなやかな素材だ。
1 長寿命の
2 弾力がある
3 剛性が高い
4 低価格の
- (8) この会社は、右肩上がりだ。
1 経営が厳しい
2 利益が多い
3 成長している
4 名が知られている

J. TEST D-Eレベル [2020年09月実施 第152回「J. TEST D-E」より一部抜粋]

■ 次の文の_____の意味に最も近いものを1・2・3・4の中から選びなさい。

- (1) 彼は仕事^{しごと}中^{ちゆう}、おかしを食べてばかりいます。
1 食べ^お終わりました 2 よく食べています
3 食べ^おたいと思^{おも}っています 4 食べようとして
- (2) 毎日早く寝ることにしました。
1 寝ることができました 2 寝てしまいました
3 寝ていました 4 寝ることを決^きめました
- (3) やつきよくは、どちらですか。
1 ^{くうこう}空港 2 ^{ほんや}本屋
3 ^{くすりや}薬屋 4 ^{くやくしょ}区役所
- (4) 私の家は、貧しかったです。
1 お金がありませんでした 2 家族が多かったです
3 不便な場所にありました 4 安かったです
- (5) 山田^{やまだ}さん、仕事を休むって。
1 休んだようです 2 休むそうです
3 休むかもしれません 4 休みそうです

■ 【 】の中の3つの言葉を順序どおりにすべて使^{つか}って、会話や文章に合^あう文を作^{つく}ってください。
_____の部分^{ぶぶん}は、必要なら文法的に正^{ただ}しい形^{かたち}に変^かえてください。

- (6) コーヒーは毎日飲みますが、【 1. お茶^{ちや} → 2. あまり → 3. 飲^のむ 】。
- (7) (会社で)
【 1. 電気 → 2. つける → 3. まま 】部^へ屋を出^でないでください。
- (8) A: お仕事^{しごと}は、忙^{いそが}しいですか。
B: ええ、でも【 1. 先月 → 2. ほど → 3. 忙^{いそが}しい 】です。

J.TEST F-Gレベル [2020年09月実施 第152回「J.TEST F-G」より一部抜粋]

■ 次の文の_____の意味に最も近いものを1・2・3・4の中から選んでください。

(1) トイレは、どこですか。

- | | |
|---------|---------|
| 1 おふろ | 2 だいどころ |
| 3 おてあらい | 4 かいだん |

(2) えい語のクラスがあります。

- | | |
|-------|---------|
| 1 テスト | 2 じゅぎょう |
| 3 ノート | 4 しゅくだい |

(3) どうして日本に来ましたか。

- | | |
|-------|--------|
| 1 だれと | 2 なぜ |
| 3 いつ | 4 どこから |

(4) このえんぴつは、みじかいです。

- | | |
|--------------|--------------|
| 1 あまりふとくないです | 2 あまりうすくないです |
| 3 あまりながくないです | 4 あまりほそくないです |

(5) 中島さんは、スペイン語がわかります。

- | | |
|----------|----------|
| 1 ができます | 2 をおしえます |
| 3 をならいます | 4 がへたです |

■ 【 】の中の3つの言葉をならべて、ただしい文を作ってください。

1・2・3・4・5・6の中からいちばんいいものを1つ選んでください。

(6) レストランと【 1. ぎんこうの 2. デパートが 3. あいだに 】あります。

- | | | | |
|---------|---------|---------|---------|
| 1 1→2→3 | 2 1→3→2 | 3 2→1→3 | 4 2→3→1 |
| 5 3→1→2 | 6 3→2→1 | | |

(7) あの【 1. たかくて 2. きれいな人は 3. せが 】、タインさんです。

- | | | | |
|---------|---------|---------|---------|
| 1 1→2→3 | 2 1→3→2 | 3 2→1→3 | 4 2→3→1 |
| 5 3→1→2 | 6 3→2→1 | | |

(8) わたしの【 1. えを 2. しゅみは 3. かく 】ことです。

- | | | | |
|---------|---------|---------|---------|
| 1 1→2→3 | 2 1→3→2 | 3 2→1→3 | 4 2→3→1 |
| 5 3→1→2 | 6 3→2→1 | | |

正解とスクリプト

【正解】

	問題11	問題12	問題17	問題18				
聴読解	2	3	2	3				
	(1)	(2)	(3)	(4)	(5)	(6)	(7)	(8)
A-Cレベル	1	2	4	2	4	1	2	3
D-Eレベル	2	4	3	1	2	(下記参照)		
F-Gレベル	3	2	2	3	1	2	5	3

■D-Eレベル (6)～(8)の解答例 (【 】の中の部分)

(6) お茶はあまり飲みません

(7) 電気をつけたまま

(8) 先月ほど忙しくない

【音声】 <http://j-test.jp/2021-11-books.mp3>

* 実際の試験より音質を下げています。



【スクリプト】

Gを見てください。

会社の昼休みに女性と男性が話しています。

問題11 男性の昼ご飯はどれですか。

問題12 女性の昼ご飯はどれですか。

女：お疲れ。お昼ごはん買って来たよ。おにぎりサンドイッチ、どっちがいい？

男：どっちでも。鈴木さんが好きなほう選んで。

女：じゃ、私サンドイッチにする。はい、おにぎり緑茶どうぞ。

男：あ、僕、コーヒーのほうがいいな。鈴木さん、サンドイッチに緑茶でもいい？

女：うん、いいけど、おにぎりにコーヒーって、合わないんじゃない？ サンドイッチにする？

男：ううん、大丈夫大丈夫。

女：あ、そう…。

Jを見てください。

会社で海外事業部の部長が新しくできる部署について話しています。

問題17 篠田さんは今、どこの部署にいますか。

問題18 川上さんは1月からどこの部署になりますか。

男：つい先ほど、社長からお話があった通り、ヨーロッパへの輸出拡大の促進を目的として、

来年1月より海外事業部に海外事業三課を新設することになりました。

これまで、一課はアジア、二課はアメリカ、そしてヨーロッパを担当してきましたが、

二課係長の篠田君のヨーロッパ営業が実を結び、ヨーロッパの顧客も増えていることは、

皆さんも十分認識していることかと思えます。よって、篠田君には課長として三課の指揮をとってもらい、

二課で篠田君と共にヨーロッパ営業を担当していた小島君にも、三課立ち上げに参加してもらいます。

また、営業経理課の川上さんが、10月に育児休業から復帰しますが、

3か月間は二課に所属してヨーロッパ事業関連の事務を担当し、1月からは三課の一員となってもらう予定です。

課員は3名からのスタートですが、篠田君を中心に、さらにヨーロッパでの顧客を増やしてほしいと思います。

レベル認定証
発行

実用日本語検定 TEST OF PRACTICAL JAPANESE

J.TEST

外国人のための日本語力テスト

第159回

11/7

● 準会場 11/6
● しめきり 10/13

第160回

1/16

● 準会場 1/15
● しめきり 12/15

※ 準会場試験：大学・専門学校・日本語教育機関で実施（A-C-D-ELレベルのみ）

※ 随時試験：企業・団体に随時実施可能。結果は最短3営業日後（A-C-D-ELレベルのみ）

（準会場試験と随時試験は、個人が申し込むことはできません）

【対象】

日本語が母語ではない方

* 国籍が日本でも母語が日本語でなければ受験できます。

【受験料】

5,200円

* 日本国内の中学・高校（夜間中学も含む）に在籍している学生は、半額免除となります。

【実施国/地域】

日本、中国（大陸）、台湾、モンゴル、韓国、タイ、ベトナム、ネパール、ミャンマー、バングラデシュ、フィリピン、インドネシア、ブラジル、ラオス

* 新型コロナ禍のため中止する地域もあります。

※ 最新の情報は、ホームページにてご確認ください。

【公開試験】

A-Cレベル試験（上級）

D-ELレベル試験（初級～中級）

■ 年6回（1・3・5・7・9・11月）実施：

札幌・仙台・東京・千葉・埼玉・横浜・静岡・名古屋・京都
大阪・神戸・広島・福岡・大分・沖縄

■ 年3回（3・7・11月）実施：

茨城・栃木・群馬・石川・岐阜・三重・岡山・高松・熊本

F-GLレベル試験（入門）

■ 年3回（1・5・9月）実施：東京・名古屋・大阪・福岡

* F-GLレベルの実施回数は、海外と異なります。

<https://j-test.jp/>

日本語検定協会 / J.TEST事務局

4 東京都江東区亀戸1-42-18 日高ビル8F

TEL:03-5875-1231 FAX:03-5875-1232

日本語能力の進歩がわかる J.TEST

* JLPT と CEFR の対応関係は、当事務局独自の判断によるものです。

実用日本語検定 J.TEST (年6回 + 随時)

「A-C レベル試験」 1000 点満点

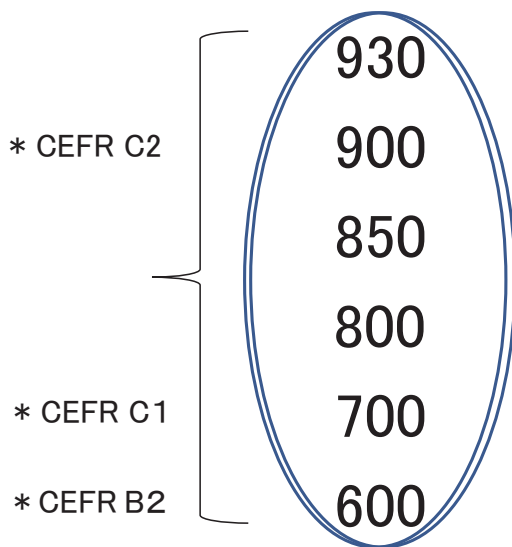

「D-E レベル試験」 700 点満点

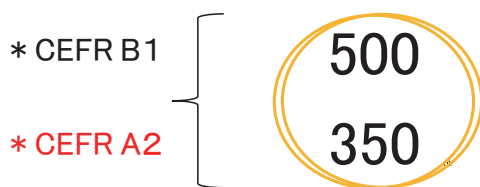

「F-G レベル試験」 350 点満点

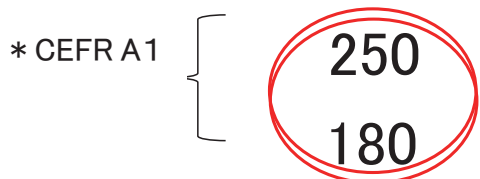

日本語能力試験 JLPT (年2回)

(N1 以上の測定不可)

N1 * 大学入学レベル

N2 * 専門学校入学レベル

N3

N4 { * 日本語学校告示基準
* 実習生入国レベル

N5 * 日本語学校入学レベル

(N6)

* 実際の JLPT に、N6 はありません。

平素は日本語ブックスをご利用いただき、誠にありがとうございます。
日本語ブックスでは、ホームページやSNSなどで、情報を発信しております。
ぜひご覧ください。

日本語ブックス東京店 Twitter

日本語ブックス大阪店 Twitter

日本語ブックス大阪店 ブログ



@nihongobooksjp



@nihongobooksjp2



<https://books-osaka.jimdo.com/>



日本語ブックス 東京・秋葉原店

- ◆ 営業日：月～金 10:00～17:30
- ◆ 休業日：土日・祝日・夏季休業・年末年始

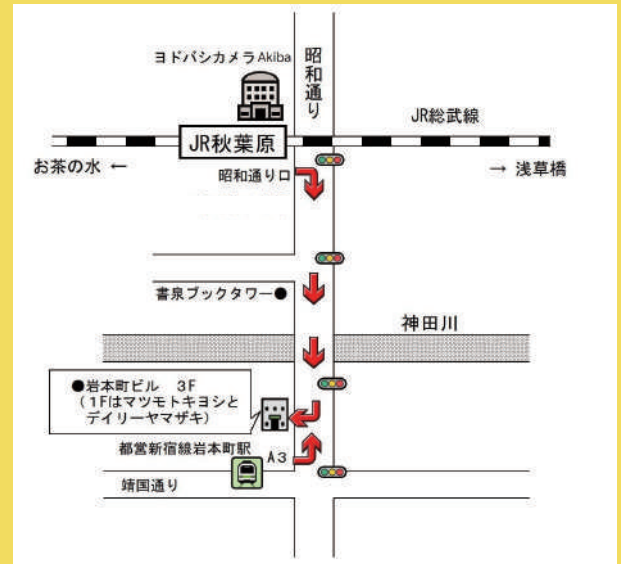

〒101-0033
東京都千代田区神田岩本町 1-1 岩本町ビル 3F
TEL：0120-776-713 FAX：0120-776-714
JR・地下鉄秋葉原駅 昭和通り口より徒歩 5分
都営新宿線岩本町駅 A3出口より徒歩 1分

日本語ブックス 大阪・本町店

- ◆ 営業日：月～金 13:30～17:30
- ◆ 休業日：土日・祝日・夏季休業・年末年始



〒541-0058
大阪府大阪市中央区南久宝寺町 4-4-5 タケコウビル 3F
TEL：0120-664-724 FAX：0120-664-725
地下鉄『本町』または『心斎橋』駅から徒歩6分
『本町』からは御堂会館を通り、難波神社手前を右折。1Fは花屋。

ご注文は発送センターへ

TEL：0120-776-713 FAX：0120-776-714

