

J.TEST 過去問題

J.TEST の過去問題から、聴読解問題と、類義語問題・記述問題を紹介します。

自由にご利用ください。

J.TEST A-C レベル [2020年03月実施 第149回「J.TEST A-C」より一部抜粋]

【音声】 <http://j-test.jp/2021-08-books.mp3>

* 実際の試験より音質を下げています。



H

でんごん
伝言メモ

_____様 受信者_____

月 日 午前 時 分
午後

(会社名) _____

_____様から電話がありました。

1 またお電話します。(日 時 分ごろ)

2 電話があったとお伝えください。

3 お電話ください。(TEL _____)

4 伝言がありました。(内容 _____)

I

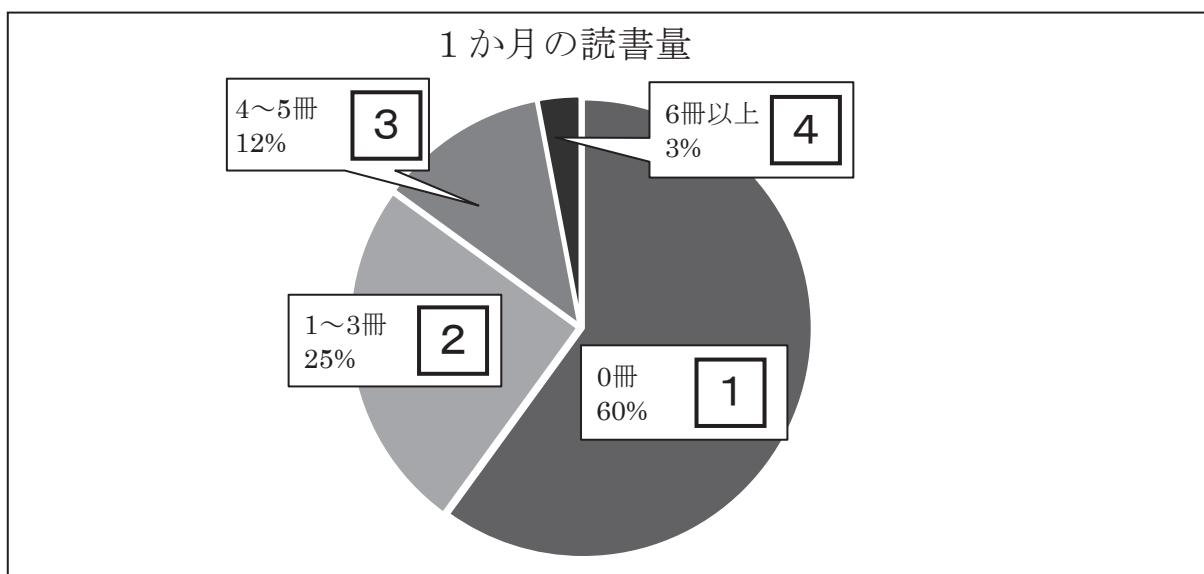

J. TEST A-Cレベル [2020年03月実施 第149回「J. TEST A-C」より一部抜粋]

■ 次の文の_____の意味に最も近いものを1・2・3・4の中から選びなさい。

- (1) 今週末はふさがっているので、来週、お願いします。
1 予定が入っているので 2 人が集まらないので
3 店が休みなので 4 体調がよくなると思うので
- (2) 最近、母からたよりがない。
1 期待されない 2 お金が送られてこない
3 手紙がこない 4 注意されない
- (3) 会場内の全面禁煙は見送ることにした。
1 実施する 2 変更する
3 前倒しする 4 行わない
- (4) 課長は仕事のかたわら、ボランティア活動にはげんでいる。
1 仕事をやめて 2 仕事をしながら
3 仕事はしないで 4 仕事の前に
- (5) この計画に対する参加者の意見はまちまちだ。
1 同じだ 2 ほとんどない
3 ばらばらだ 4 明らかだ
- (6) 彼は責任者としてマスコミのやり玉にあげられた。
1 インタビューを受けた 2 取材を申し込まれた
3 集中攻撃を受けた 4 賞賛を受けた
- (7) 島田さんは部長の右腕となって働いている。
1 予定を管理する秘書として 2 見習いの研修生として
3 経営のアドバイザーとして 4 頼りになる部下として
- (8) 首相の意向を忖度した内容の記事だ。
1 解説した 2 押し量った
3 反論した 4 批判した

J.TEST D-Eレベル [2020年03月実施 第149回「J.TEST D-E」より一部抜粋]

■ 次の文の_____の意味に最も近いものを1・2・3・4の中から選びなさい。

(1) いそいで来てください。

- | | |
|--------|------|
| 1 ゆっくり | 2 早く |
| 3 そろそろ | 4 もう |

(2) この仕事、最初は難しいかもしれませんが、だんだん慣れると思います。

- | | |
|--------|--------|
| 1 少しずつ | 2 もちろん |
| 3 たぶん | 4 すぐに |

(3) これから私が言うとおりに書いてください。

- | | |
|-------------|------------|
| 1 言うのと同じように | 2 言ったあとすぐに |
| 3 言うときだけ | 4 言わなくても |

(4) ライバル会社に負けるおそれがあります。

- | | |
|---------------|-----------|
| 1 負けるかもしれません | 2 負ける一方です |
| 3 負けるわけがありません | 4 負けがちです |

(5) 3箱くらいなら、いっぺんに運べそうです。

- | | |
|--------|--------|
| 1 屋上まで | 2 一度で |
| 3 1人で | 4 1時間で |

■ 【 】の中の3つの言葉を順序どおりにすべて使って、会話や文章に合う文を作ってください。
_____の部分は、必要なら文法的に正しい形に変えてください。

(6) A：もうコンサートまで時間がありませんよ！

B：じゃ、【 1. 駅 → 2. 会場 → 3. タクシー 】行きましょう。

(7) 私は、来年【 1. 海外 → 2. 留学する → 3. こと 】しました。

(8) この会社では、【 1. 立つ → 2. まま → 3. 会議 】します。

正解とスクリプト

【正解】

	問題13	問題14	問題15	問題16				
聴読解	4	3	4	1				
	(1)	(2)	(3)	(4)	(5)	(6)	(7)	(8)
A-Cレベル	1	3	4	2	3	3	4	2
D-Eレベル	2	1	1	1	2	(下記参照)		
F-Gレベル	2	2	3	4	3	3	2	6

- D-Eレベル (6)～(8)の解答例 (【 】の中の部分)
(6) 駅から会場まで、タクシーで (7) 海外に留学することに
(8) 立ったまま会議を

【音声】 <http://j-test.jp/2021-08-books.mp3>

* 実際の試験より音質を下げています。



【スクリプト】

Hを見てください。

女性と男性が電話で話しています。電話のあとで女性は伝言メモを書きます。

問題13 最初に男性が女性にお願いしたのはどれですか。

問題14 最終的に男性が女性にお願いしたのはどれですか。

女：ABC商事でございます。

男：いろは電工の吉田と申しますが、いつもお世話になっております。小林さん、いらっしゃいますか。

女：こちらこそお世話になっております。申し訳ございませんが、小林はただ今外出しております。

男：そうですか。じゃ、ご伝言をお願いしてもよろしいでしょうか。

女：かしこまりました。承ります。

男：あ…、やっぱり直接お話ししたいので、お戻りになったらお電話をいただけるよう、お伝えいただけますか。

女：かしこまりました。念のためお電話番号を伺ってもよろしいでしょうか。

男：03-587-123です。

女：03-587-123ですね。承知いたしました。小林が戻り次第、吉田様にお電話差し上げるよう申し伝えます。

男：よろしく申し上げます。

Iを見てください。

女性と男性が話しています。

問題15 女性はグラフのどこに当てはまりますか。

問題16 男性はグラフのどこに当てはまりますか。

女：こないだの商品開発会議で、読書専用の椅子はどうかって提案があったでしょ？

それで、読書習慣について社内でアンケートをとってみたんだけど、ちょっと見てよ。

男：へえ、みんなけっこう読んでるんだね。

女：えっ、これで？ 全く読まない人が過半数を占めているのよ。あり得ないわ。

男：君はよく本を読んでいるもんね。ひょっとして、ここ？

女：ええ。普通だと思ってたけどこんなに少数派だったとは…。たったの3パーセントだなんて…。

男：多数派の僕からしたら、この1冊読む人ですら立派な読書家だよ。

レベル認定証
発行

実用日本語検定 TEST OF PRACTICAL JAPANESE

J. TEST

外国人のための日本語力テスト

第158回

9/12

- 準会場 9/11
- しめきり 8/18

第159回

11/7

- 準会場 11/6
- しめきり 10/13

※ 準会場試験：大学・専門学校・日本語教育機関で実施（A-C-D-レベルのみ）

※ 随時試験：企業・団体で随時実施可能。結果は最短3営業日後（A-C-D-レベルのみ）

（準会場試験と随時試験は、個人が申し込むことはできません）

【対象】

日本語が母語ではない方

* 国籍が日本でも母語が日本語でなければ受験できます。

【受験料】

5,200円

* 日本国内の中学・高校（夜間中学も含む）に在籍している学生は、半額免除となります。

【実施国/地域】

日本、中国（大陸）、台湾、モンゴル、韓国、タイ、ベトナム、ネパール、ミャンマー、バングラデシュ、フィリピン、インドネシア、ブラジル、ラオス

* 新型コロナ禍のため中止する地域もあります。

※ 最新の情報は、ホームページにてご確認ください。

【公開試験】

A-Cレベル試験（上級）

D-レベル試験（初級～中級）

- 年6回（1・3・5・7・9・11月）実施：
札幌・仙台・東京・千葉・埼玉・横浜・静岡・名古屋・京都
大阪・神戸・広島・福岡・大分・沖縄
- 年3回（3・7・11月）実施：
茨城・栃木・群馬・石川・岐阜・三重・岡山・高松・熊本

F-Gレベル試験（入門）

- 年3回（1・5・9月）実施：東京・名古屋・大阪・福岡
* F-Gレベルの実施回数は、海外と異なります。

<https://j-test.jp/>

日本語検定協会 / J. TEST事務局

4 東京都江東区亀戸1-42-18 日高ビル8F

TEL:03-5875-1231 FAX:03-5875-1232

日本語能力の進歩がわかる J.TEST

* JLPT と CEFR の対応関係は、当事務局独自の判断によるものです。

実用日本語検定 J.TEST (年6回 + 随時)

「A-C レベル試験」 1000 点満点

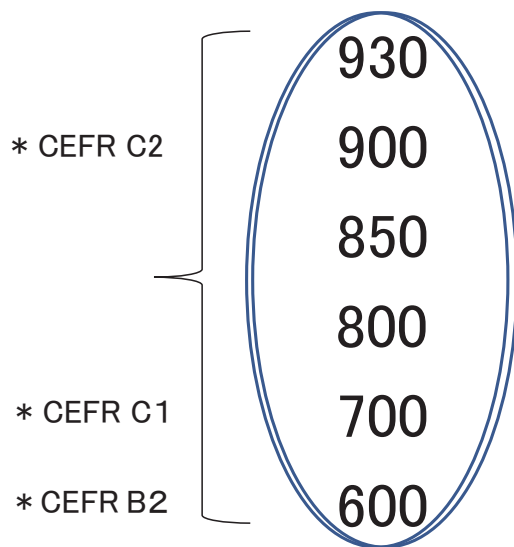

「D-E レベル試験」 700 点満点

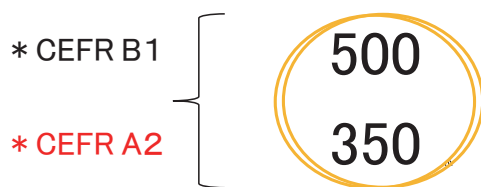

「F-G レベル試験」 350 点満点

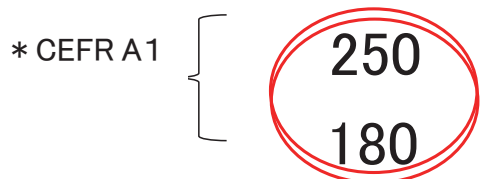

日本語能力試験 JLPT (年2回)

(N1 以上の測定不可)

N1 * 大学入学レベル

N2 * 専門学校入学レベル

N3

N4 { * 日本語学校告示基準
* 実習生入国レベル

N5 * 日本語学校入学レベル

(N6)

* 実際の JLPT に、N6 はありません。

平素は日本語ブックスをご利用いただき、誠にありがとうございます。
日本語ブックスでは、ホームページやSNSなどで、情報を発信しております。
ぜひご覧ください。

日本語ブックス東京店 Twitter

日本語ブックス大阪店 Twitter

日本語ブックス大阪店 ブログ



@nihongobooksjp



@nihongobooksjp2



<https://books-osaka.jimdo.com/>



日本語ブックス 東京・秋葉原店

- ◆ 営業日：月～金 10:00～17:30
- ◆ 休業日：土日・祝日・夏季休業・年末年始

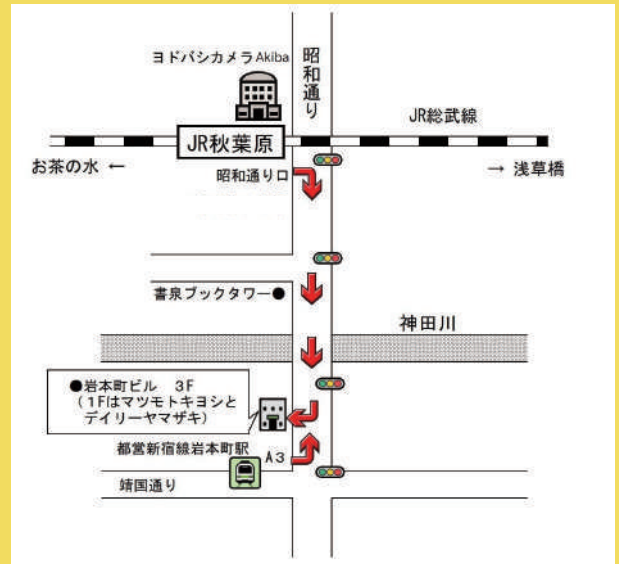

〒101-0033
東京都千代田区神田岩本町 1-1 岩本町ビル 3F
TEL：0120-776-713 FAX：0120-776-714
JR・地下鉄秋葉原駅 昭和通り口より徒歩 5分
都営新宿線岩本町駅 A3出口より徒歩 1分

日本語ブックス 大阪・本町店

- ◆ 営業日：月～金 13:30～17:30
- ◆ 休業日：土日・祝日・夏季休業・年末年始



〒541-0058
大阪府大阪市中央区南久宝寺町 4-4-5 タケコウビル 3F
TEL：0120-664-724 FAX：0120-664-725
地下鉄『本町』または『心斎橋』駅から徒歩6分
『本町』からは御堂会館を通り、難波神社手前を右折。1Fは花屋。

ご注文は発送センターへ

TEL：0120-776-713 FAX：0120-776-714