

日本語ブックス「今月の話題」

2020年10・11月号

読み物教材の原稿を毎月2つ掲載します。学習者のレベルに合わせて、自由にご利用ください。

初級・中級レベル（本文 404 字）

「キャッシュレス」

みなさんは、買い物をする時に、現金で払いますか？それとも、カードやスマホで支払いますか？

日本は、カードやスマホで払う「キャッシュレス決済」が最近増えてきました。財布を持たなくてもいいし、ポイントやクーポンがつくので、とても便利でお得なサービスです。しかし、先日、「キャッシュレス決済」をしてないのに、銀行口座からお金がなくなるという事件が起きました。9月10日の昼までにわかった被害は66件で、盗られたお金は総額約1800万円になります。

この問題が起こったのは、一部の銀行が、銀行の口座を登録するときに、本当に本人であるかどうかの確認を十分にしていなかったからです。本人の確認をきちんとしていた銀行は、被害が起きませんでした。

今、色々なキャッシュレス決済を利用することができ、とても便利です。これからもっと便利に、そして安全に利用できるようになれば、より多くの人がキャッシュレス決済を利用するようになるかもしれません。

（参考：NHK NEWS WEB、日本経済新聞 2020年）

キャッシュレス

スマホ

決済

ポイント クーポン

（お）得 口座

被害 ～件

総額

一部 登録

十分

《 設問 》

Q1. キャッシュレス決済のいいところは、何ですか。

Q2. キャッシュレス決済で、どんな被害がありましたか。

Q3. Q2の被害の原因は、何だと言われていますか。

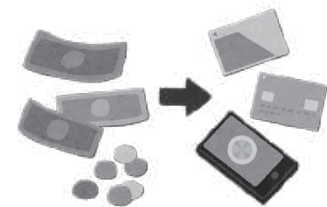

《 調べましょう 》

名詞	:	キャッシュレス	スマホ (スマートフォン)	ポイント	クーポン
		<small>こうざ</small> 口座	<small>ひがい</small> 被害	<small>そうがく</small> 総額	<small>いちぶ</small> 一部
名詞/動詞 III	:	<small>けっさい</small> 決済 (する)	登録 (する)		
な形容詞	:	(お) <small>とく</small> 得 (な)	<small>じゅうぶん</small> 十分 (な)		
その他	:	<small>けん</small> ～件			

《 選びましょう 》 【 】の中から正しいことばを選んで () に入れてください。
必要なら形を変えてください。

【 得 被害 十分 口座 決済 クーポン 】

- | |
|---|
| <p>(1) 私の町は、台風の () を受けました。</p> <p>(2) 銀行の () 番号を書いてください。</p> <p>(3) 駅前のスーパーで () をもらいました。</p> <p>(4) 時間は () にあります。</p> |
|---|

《 話しましょう 》

- 1) あなたの国は、キャッシュレス決済が進んでいますか。
- 2) あなたや身近な人が、キャッシュレス決済で何か被害を受けたことがありますか。
- 3) キャッシュレス決済で被害を受けないために、どんなことに気をつければよいと思いますか。

中級・上級レベル (本文 567 字)

「GoTo キャンペーン」

新型コロナウイルスの感染拡大で打撃を受けた観光・飲食・イベント業界など向けに、政府が行う「GoTo キャンペーン」の中で、国内旅行をする人に代金の50%相当額を支援するというものが「GoTo トラベル」だ。支援額の7割にあたる35%分は旅行代金から割引され、残り3割にあたる15%分が旅先の土産物店や飲食店、観光施設などで使えるクーポンとして配られる。

一方キャンペーンによる全国的な感染再拡大も心配である。実際、重症者数は増加傾向にあり、医療体制の^{ひっばく}逼迫も現実味を帯びつつある。

そんな中、東海旅客鉄道（JR 東海）は、旅行の時間帯や場所、旅先での移動手段、行動を定番からずらした旅の提案を始めた。「ずらし旅」と銘打ち、混雑や密になる状況を回避した楽しみ方をアドバイザーが独自の視点で指南する。ウィズコロナ時代の新たな旅行スタイルとして普及させる狙いだ。

「近くに住んでいたけど行ったことがなかった。」「何度も行っている場所だけでも、こんな魅力があるなんて知らなかった。」というような身近であっても魅力的な地域が日本には多く存在している。

旅は、こういったまだ知らないものと出会えることが醍醐味でもある。この機会に身近にあるけれども、行けていなかった場所、いつも行っている場所以外で新たな魅力と出会い、リフレッシュできる地域を開拓してみるのはいかがだろうか。

(参考: VMGHOTELS、トラベルジャーナルオンライン、時事ドットコム 2020年)

GoTo キャンペーン
新型コロナウイルス
感染拡大 打撃
GoTo トラベル
施設
逼迫
東海旅客鉄道 (JR 東海)
定番 ずらす 銘打つ
密 回避 アドバイザー
独自 視点 指南
ウィズコロナ 普及
身近
醍醐味
リフレッシュ 開拓

《 設問 》

- Q 1. GoTo トラベルとはどんなキャンペーンですか。
- Q 2. このキャンペーンでどんなことが心配されていますか。
- Q 3. 東海旅客鉄道 (JR 東海) はどんな提案を始めましたか。
- Q 4. この文中で旅の醍醐味は何だと言われていますか。

《 調べましょう 》

名詞 : 感染拡大 かんせんかくだい 打撃 だげき 施設 しせつ 定番 ていばん 密 みつ アドバイザー あどばいざー 視点 してん 醍醐味 だいごみ

名詞/動詞 III : 逼迫 ひっぱく (する) 回避 かいひ (する) 指南 しなん (する) 普及 ふきゅう (する)

リフレッシュ (する) かいたく 開拓 (する)

動詞 : ずらす I めいう 銘打つ I

な形容詞 : 独自 どくじ (な) 身近 みぢか (な)

[固有名詞] : GoTo キャンペーン しんがた 新型コロナウイルス GoTo トラベル

とうかいりよかくてつどう 東海旅客鉄道 (JR東海) とうかい ウィズコロナ

《 話しましょう 》

- 1) 「ずらし旅」とはどんなものですか。
- 2) あなたの国にある、あまり有名ではないけれども魅力のある場所を紹介してください。
- 3) 医療の逼迫 ひっぱく に対して、我々はどうしたらよいと思いますか。

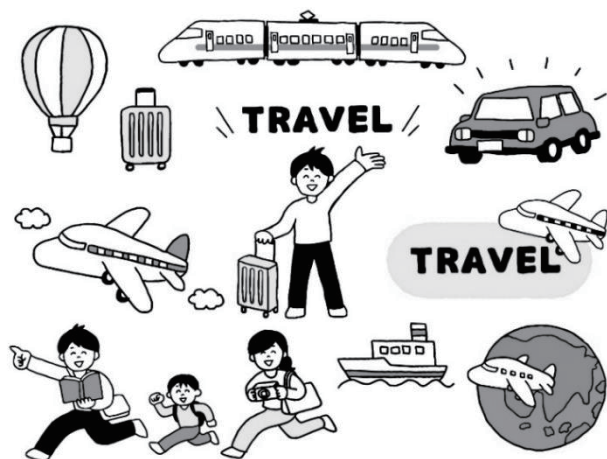

レベル認定証
発行

実用日本語検定

TEST OF PRACTICAL JAPANESE

J. TEST

外国人のための日本語力テスト

第154回

1/17

- 準会場 1/16
- しめきり 12/16

第155回

3/14

- 準会場 3/13
- しめきり 2/17

第156回

5/16

- 準会場 5/15
- しめきり 4/14

※ 準会場試験：大学・専門学校・日本語教育機関で実施（A-C・D-ELレベルのみ）

※ 随時試験：企業・団体で随時実施可能。結果は最短3営業日後（A-C・D-ELレベルのみ）

（準会場試験と随時試験は、個人が申し込むことはできません）

【対象】

日本語が母語ではない方
（国籍が日本でも母語が日本語でなければ受験
できます）

【受験料】

4,800円（*2021年5月から5,200円）

* 日本国内の中学・高校に在籍している学生は、
2021年3月試験まで受験料全額免除。
2021年5月試験以降は、半額免除（夜間中学も含む）。

【実施国/地域】

日本、中国（大陸）、台湾、モンゴル、韓国、タイ、
ベトナム、ネパール、ミャンマー、バングラデシュ、
フィリピン、インドネシア、ブラジル

【公開試験】

A-Cレベル試験（上級）

D-ELレベル試験（初級～中級）

- 年6回（1・3・5・7・9・11月）実施：
札幌・仙台・東京・千葉・埼玉・横浜・静岡・名古屋・京都
大阪・神戸・広島・福岡・大分・沖縄
- 年3回（3・7・11月）実施：
茨城・栃木・群馬・石川・岐阜・三重・岡山・高松・熊本

F-GLレベル試験（入門）

- 年3回（1・5・9月）実施：東京・名古屋・大阪・福岡
* F-GLレベルの実施回数は、海外と異なります。

※ 最新の情報は、下記ホームページにてご確認ください。

<https://j-test.jp/>

日本語検定協会 / J. TEST事務局

4

東京都江東区亀戸1-42-18 日高ビル8F TEL:03-5875-1231 FAX:03-5875-1232

日本語能力の進歩がわかる J.TEST

2019年5月から「A-C」「D-E」「F-G」の3種類に改定

* JLPT と CEFR の対応関係は、当事務局独自の判断によるものです。

実用日本語検定

J.TEST (年6回 + 随時)

「A-C レベル試験」 1000 点満点

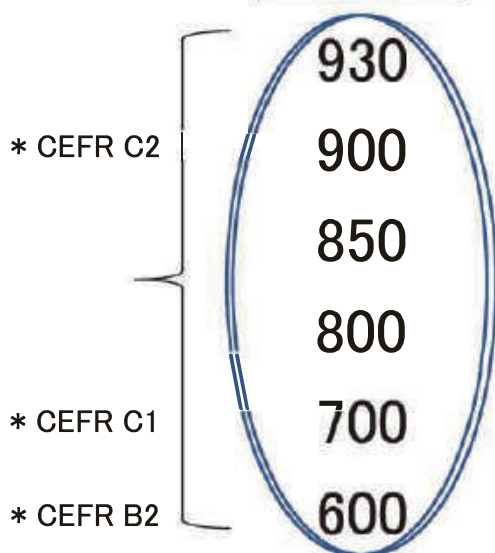

「D-E レベル試験」 700 点満点

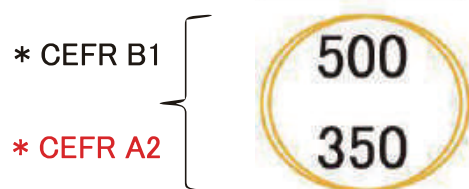

「F-G レベル試験」 350 点満点

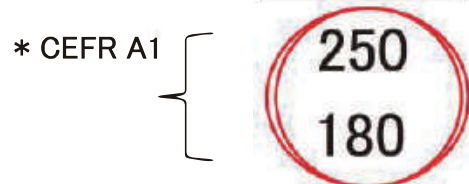

日本語能力試験

JLPT (年2回)

(JLPTには、N1以上がありません。)

N1 * 大学入学レベル

N2 * 専門学校入学レベル

N3

N4 { * 日本語学校告示基準
* 実習生入国レベル

N5 * 日本語学校入学レベル

(N6)

* 実際の JLPT に、N6 はありません。

* N3 相当が、旧 A-D 試験(1000 満点)の 400 点から、D-E 試験(700 点満点)の 500 点になりました。

* CEFR=Common European Framework of Reference for Languages (ヨーロッパ言語共通参照枠)

平素は日本語ブックスをご利用いただき、誠にありがとうございます。
日本語ブックスでは、ホームページやSNSなどで、情報を発信しております。
ぜひご覧ください。

日本語ブックス東京店 Twitter

日本語ブックス大阪店 ブログ



@nihongobooksjp



https://books-osaka.jimdo.com/



日本語ブックス 東京・秋葉原店

- ◆ 営業日：月～金 10:00～17:30
- ◆ 休業日：土日・祝日・夏季休業・年末年始

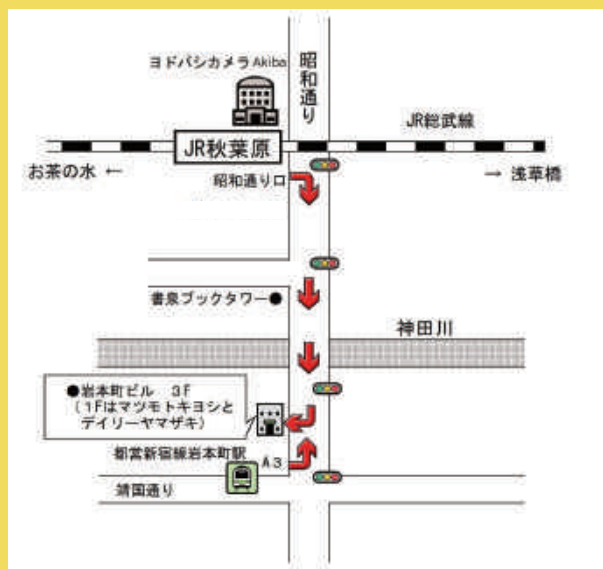

〒101-0033

東京都千代田区神田岩本町 1-1 岩本町ビル 3F
TEL：0120-776-713 FAX：0120-776-714
JR・地下鉄秋葉原駅 昭和通り口より徒歩5分
都営新宿線岩本町駅 A3出口より徒歩1分

日本語ブックス 大阪・本町店

- ◆ 営業日：月～金 13:30～17:30
- ◆ 休業日：土日・祝日・夏季休業・年末年始



〒541-0058

大阪府大阪市中央区南久宝寺町 4-4-5 タケコウビル 3F
TEL：0120-664-724 FAX：0120-664-725
地下鉄『本町』または『心斎橋』駅から徒歩6分
『本町』からは御堂会館を通り、難波神社手前を右折。1Fは花屋。

ご注文は発送センターへ

TEL：0120-776-713 FAX：0120-776-714

