

ビジネス J.TEST / J.TEST 過去問題

過去問題から、ビジネスJ.TESTの聴読解問題と、J.TESTの類義語問題・記述問題を紹介します。
自由にご利用ください。

ビジネス J.TEST [2015年7月実施(B13)「ビジネス J.TEST」より一部抜粋]

【音声】 <http://j-test.jp/2018-12-books.mp3>

* 実際の試験より音質を下げています。



N

<p>差出人：田中 tanaka@abc.co.jp 宛先：高橋部長 takahashi@abc.co.jp</p> <p>1</p> <p>昨日の件、終わりました。 添付ご確認ください。 よろしくお願いいたします。</p>	<p>差出人：田中 tanaka@abc.co.jp 宛先：高橋部長 takahashi@abc.co.jp 添付：7/30 会議議事録</p> <p>3</p> <p>お疲れさまです。7/30（木）の会議の議事録 作成が完了しました。 データを添付しますのでご確認ください。 よろしくお願いいたします。</p>
<p>差出人：田中 tanaka@abc.co.jp 宛先：高橋部長 takahashi@abc.co.jp</p> <p>2</p> <p>お疲れさまです。7/30（木）の会議の議事録 作成が完了しました。 データを添付しますのでご確認ください。 よろしくお願いいたします。</p>	<p>差出人：田中 tanaka@abc.co.jp 宛先：高橋部長 takahashi@abc.co.jp</p> <p>4</p> <p>拝啓 高橋様におかれましては益々ご健勝 のこととお慶び申し上げます。 さて先日仰せつかった会議の議事録でござい ますが、何とか仕上げることができました。 これもひとえに高橋様のご指導の賜物と存じ ます。 つきましては資料を添付にて送らせていただ きます。 何卒お目通しの上、ご笑納ください。 今後ともよろしくお願いいたします。</p>

O

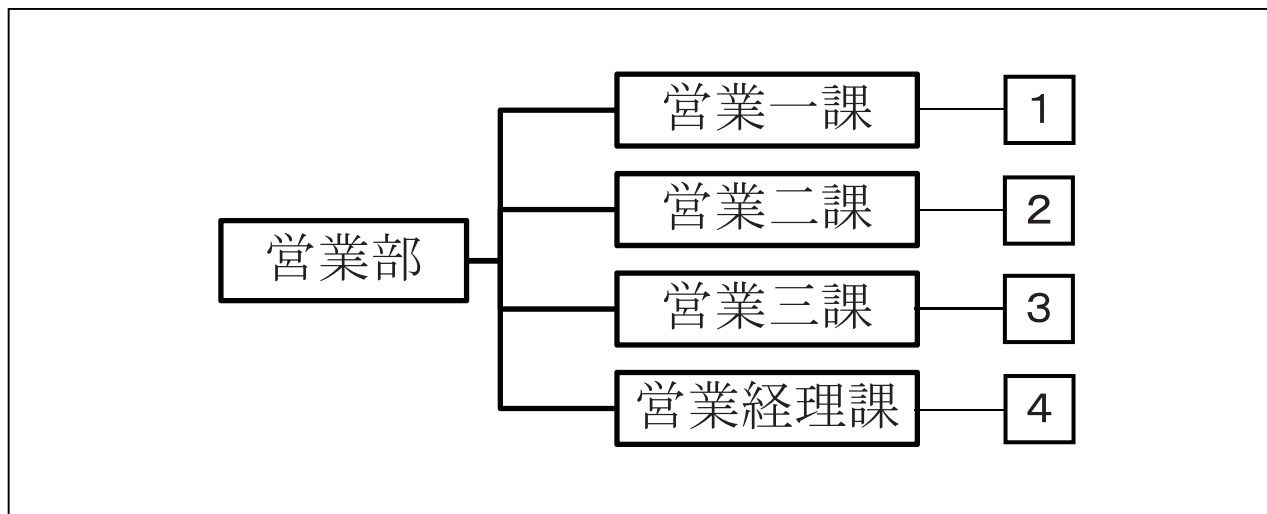

J.TEST A-Dレベル [2013年 1月実施 第106回「J.TEST A-D」より一部抜粋]

■ 次の文の _____ の意味に最も近いものを1・2・3・4の中から選びなさい。

(1) 冷蔵庫を開けると、食べかけのケーキがあった。

- | | |
|--------------|------------|
| 1 食べてしまった | 2 まだ食べていない |
| 3 食べたくてたまらない | 4 途中まで食べた |

(2) 鈴木さんはずいぶんかせいでいる。

- | | |
|------------|-----------|
| 1 荷物を持っている | 2 お金を得ている |
| 3 人気者だ | 4 勉強ができる |

(3) 「今日中に企画書を提出ですか。参ったなあ」

- | | |
|--------|----------|
| 1 困った | 2 持って行った |
| 3 わかった | 4 伝わった |

(4) 受賞パーティに備えてドレスをあつらえた。

- | | |
|-------------|----------------|
| 1 お店で購入した | 2 注文して作ってもらった |
| 3 お金を出して借りた | 4 友人などから無料で借りた |

(5) 海外旅行でお土産をみやげを買いすぎて、足が出た。

- | | |
|--------------|------------|
| 1 お金を貸してもらった | 2 予算オーバーした |
| 3 店に返した | 4 あちこちに配った |

(6) 係長の歌は聞くにたえない。

- | | |
|--------------|----------------|
| 1 とても上手に聞こえる | 2 いままで聞いたことがない |
| 3 もう何度も聞いている | 4 聞けないほど下手だ |

(7) 彼は、よくあのタイトなスケジュールをこなしているよ。

- | | |
|-----------|----------|
| 1 レベルの高い | 2 体がやせる |
| 3 時間ぎちぎちの | 4 変わりやすい |

(8) 欲を出して、あぶはちに虻蜂取らずに終わってしまった。

- | | |
|---------------|-----------------|
| 1 虫をつかまえられる結果 | 2 嫌なものをつかまされる結果 |
| 3 どちらも得られない結果 | 4 お金を損してしまう結果 |

J.TEST E-Fレベル [2018年 1月実施 第136回「J.TEST E-F(A)」より一部抜粋]

■ 次の文の _____ の意味に最も近いものを 1・2・3・4 の中から選んでください。

(1) 公園におおぜいの人があります。

- 1 背が高い 2 ちょっと
3 おおきい 4 たくさんの

(2) このコーヒーは、ぬるいです。

- 1 あつくない 2 ふるい
3 ほしくない 4 からい

(3) わたしは、細田ともうします。

- 1 と言います 2 と話します
3 ではありません 4 と同じです

(4) わたしは、カレーをちゅうもんしました。

- 1 やめました 2 とどけました
3 たのみました 4 はいけんしました

(5) びょうきがなおりました。

- 1 になりました 2 で入院しました
3 がよくなりました 4 が悪くなりました

■ 【 】の中の3つの言葉を順序どおりにすべて使って、会話や文章に合う文を作ってください。
_____の部分は、必要なら文法的に正しい形に変えてください。

(6)

【 1. りんご → 2. みかん → 3. どちら 】のほうが好きですか。

(7)

カン：リーさんが【 1. たばこ → 2. 吸う → 3. 吸う 】か、知っていますか。

タバ：はい。リーさんは、吸いませんよ。

(8)

A：あれ？ 家のかぎがありません。

【 1. どこか → 2. かぎ → 3. 落とす 】かもしれません。

B：それは、たいへんです。

正解とスクリプト

【正解】

	問題17	問題18	問題19	問題20				
ビジネス	4	3	2	3				
	(1)	(2)	(3)	(4)	(5)	(6)	(7)	(8)
A-Dレベル	4	2	1	2	2	4	3	3
E-Fレベル	4	1	1	3	3	(下記参照)		

■E-Fレベル (6)～(8)の解答例 (【 】の中の部分)

- (6) りんごとみかんとどちら (7) たばこを吸うか吸わない
 (8) どこかでかぎを落とした

【音声】 <http://j-test.jp/2018-12-books.mp3>

* 実際の試験より音質を下げています。



【スクリプト】

Nの図を見てください。
 会社で、女性と男性が話しています。

問題17 女性が最初に見たメールはどれですか。
 問題18 男性が部長に送るメールはどれですか。

 女：田中君、議事録、部長に送った？
 男：いえ、今、送るところなんです、送る前にメールの文章をチェックしていただけないでしょうか。
 女：どれどれ？ ん？ どうして社内メールなのに、こんなにかしこまっているの？
 男：あ、はい…。部長宛てだから、ちゃんとしようと思ひまして…。すみません。書き直します。(間) …こちらでいかがでしょうか？
 女：うん。簡潔でいいんだけど、何の件についてかすぐわかるように、具体的な文面にしたほうがいいよね。後で見直してもわかりやすいし。
 男：そうですね。わかりました。…これでどうでしょうか？
 女：うん。メール本文は合格。でも、大事なこと忘れてるんじゃない？
 男：え？ あ、添付ファイル。肝心の議事録を添付し忘れてました。ありがとうございます。添付して送ります。

 問題17 女性が最初に見たメールはどれですか。
 問題18 男性が部長に送るメールはどれですか。

Oの図を見てください。
 会社で、女性が話しています。

問題19 現在、海外営業を担当している部署はどこですか。
 問題20 10月からの渡辺さんの部署はどこですか。

 女：先程、社長からお話があった通り、海外への輸出拡大の促進を目的として、10月より、営業部に営業三課を新設することになりました。これまで、営業一課は西日本、営業二課は東日本と海外への販売を行ってきましたが、係長の原田君の海外営業が徐々に実を結び、海外の顧客も増えていることは、皆さんも十分認識していることかと思ひます。よって、原田君には課長として営業三課の指揮をとってもらい、二課で原田君と共に海外営業を担当していた渡辺君にも、営業三課立ち上げに参加してもらいます。また、営業経理課の石川さんが、もうすぐ育児休業から復帰しますので、三課の営業事務を担当してもらおう予定です。課員は3名からのスタートですが、原田君を中心に、さらに海外の顧客を増やしてほしいと思ひます。

 問題19 現在、海外営業を担当している部署はどこですか。
 問題20 10月からの渡辺さんの部署はどこですか。

レベル認定証
発行

実用日本語検定 TEST OF PRACTICAL JAPANESE

J.TEST

外国人のための日本語力テスト

第142回

1/13

- 準会場 1/12
- しめきり 12/12

第143回

3/10

- 準会場 3/9
- しめきり 2/13

※準会場試験：大学・専門学校・日本語教育機関で実施(A-D-Eレベルのみ)

※随時試験：企業・団体に随時実施可能。試験結果は3営業日後(A-D-Eレベルのみ)

【対象】

日本語が母語ではない方
(国籍が日本でも母語が日本語でなければ受験
できます)

ビジネス日本語検定は、J.TEST650点以上、
または日本語能力試験N1合格程度の方

【受験料】

4,300円 ※2019年5月より受験料が変わります。

【実施国/地域】

日本、中国(大陸)、台湾、モンゴル、韓国、タイ、
ベトナム、ネパール、ミャンマー、バングラデシュ、
フィリピン、インドネシア、ブラジル
(実施準備中：マレーシア、スリランカ、カンボジア、
インド、アメリカ)

【公開試験】

A-Dレベル試験 ⇨ 中級～上級向け

E-レベル試験 ⇨ 初級向け

■ 年6回実施：1・3・5・7・9・11月

■ 試験会場

・毎回実施：東京・名古屋・大阪・福岡

・年3回(3・7・11月)実施：

札幌・仙台・静岡・神戸・京都・広島・大分・沖縄

ビジネス日本語検定 ⇨ ビジネス向け

■ 年3回実施：3・7・11月

■ 試験会場：東京・名古屋・大阪・福岡

※最新の情報は、下記ホームページにてご確認ください。

<http://j-test.jp/>

日本語検定協会 / J.TEST事務局

東京都新宿区四谷坂町9-9 三廣ビル9F TEL:03-6273-1814 FAX:03-6273-1815



実用日本語検定

TEST OF PRACTICAL JAPANESE



J.TEST

大学・大学院・専門学校・企業で利用

入学条件、随時試験、卒業目標、社員教育等に利用

大学院

- ・(国)筑波大学 東京キャンパス社会人大学院
- ・(国)広島大学大学院 国際協力研究科、博士課程教育リーディングプログラム
- ・(国)茨城大学大学院 人文社会科学研究科
- ・(国)琉球大学大学院 観光科学研究科
- ・(国)静岡大学大学院 総合科学技術研究科工学専攻
- ・(公)北九州市立大学大学院 マネジメント研究科
- ・法政大学大学院 政治学研究科、経済学研究科
- ・東洋大学大学院 ライフデザイン研究科 等
- ・朝日大学大学院 法学研究科 等
- ・武蔵野大学大学院 言語文化研究科 等
- ・桜美林大学大学院 国際学研究科 等
- ・千葉商科大学大学院 政策情報学研究科
- ・東京電機大学大学院 未来科学研究科
- ・九州国際大学大学院 企業政策研究科
- ・西九州大学大学院 生活支援科学研究科
- ・東京福祉大学大学院 心理学研究科 等
- ・日本大学大学院 理工学研究科(地理学専攻科以外)
- ・大阪経済大学大学院 経済学研究科 等
- ・広島文化学園大学大学院
- ・京都情報大学院大学
- ・武蔵大学大学院 経済学研究科 等

大学院研究生

- ・(国)京都大学大学院 人間・環境学研究科
- ・(国)筑波大学大学院
- ・(国)北海道大学大学院 教育学院
- ・(国)東北大学文学部(大学院) 中国語学・文学研究室

大学

- ・(国)香川大学
- ・(国)上越教育大学(研究生)
- ・(国)筑波大学 Japan-Expert(学士)プログラム
- ・(国)和歌山大学(日本語・日本文化研修1年)
- ・(国)豊橋科学技術大学(単位認定)
- ・苫小牧駒澤大学
- ・朝日大学 経営学部・法学部
- ・東京福祉大学 教育学部 日本語通訳コース
- ・神戸国際大学 経済学部(海外入試)
- ・聖泉大学 人間学部
- ・東海大学(留学試験未実施国対象)
- ・和光大学
- ・姫路獨協大学
- ・聖学院大学
- ・神戸親和女子大学(留学生学習奨励奨学生)
- ・中部学院大学
- ・武蔵野学院大学 国際コミュニケーション学部、海外募集
- ・同志社大学 グローバル・コミュニケーション学部(卒業目標 準A級)
- ・神戸学院大学 グローバル・コミュニケーション学部(卒業目標 準A級)
- ・NBU日本文理大学(550点以上 授業料免除あり)
- ・フェリス学院大学(受験料補助)
- ・大東文化大学(北京入試 500点以上)
- ・鈴鹿大学(講義、及び学習支援)
- ・大阪産業大学(編入学)
- ・立正大学(受験料補助)
- ・東京都市大学(就職説明会等で利用)
- ・奈良学園大学
- ・西九州大学(奨学金)
- ・大阪電気通信大学
- ・京都産業大学 外国語学部
- ・東洋大学 国際地域学部
- ・千葉商科大学
- ・日本経済大学
- ・江戸川大学
- ・IPU環太平洋大学
- ・大阪国際大学
- ・ものづくり大学
- ・星槎道都大学
- ・金城大学
- ・サイバー大学

利用企業

- ・富士通エフサス
- ・トヨタ自動車研究開発センター
- ・JAL(日本航空)
- ・プラザー工業
- ・デサント
- ・NTTデータ
- ・三井住友信託銀行
- ・アルプス電気
- ・IH(石川島播磨重工業)
- ・アステラス製薬
- ・トヨタ紡織
- ・富士通エンジニアリングテクノロジーズ
- ・シライ電子工業
- ・ニプロファーマ・ベトナム
- ・京王電鉄
- ・日揮情報システム
- ・オリックス
- ・パナソニックデバイス
- ・セイコーインスツルメント[SII]
- ・SHI DESIGNING & MANUFACTURING
(住友重機械工業フィリピン)
- ・三菱セメント
- ・京セラ
- ・オムロン
- ・クラシエ製薬
- ・伊藤忠丸紅鉄鋼
- ・新日鉄住金ソリューションズ
- ・DMG森機軸
- ・方正ジャパン(中国企業)
- ・大連ローム
- ・タイ・グリコ
- ・アルパイン
- ・東洋ビジネスエンジニアリング[B-EN-G]
- ・レカム
- ・トリオシステムプランズ
- ・プライムアースEVエナジー
- ・OKS国際事業協同組合
- ・太陽誘電
- ・常石造船
- ・デンソーテック・フィリピン
- ・キャンオプト・マレーシア
- ・ルネサス・エレクトロニクス
- ・東京エレクトロン
- ・シバタ精機
- ・グローリー
- ・EMシステムズ
- ・総研化学
- ・Bcon
- ・AEON
- ・大西電子
- ・JTEKT
- ・Asty
- ・トランスコスモス
- ・青島松下電子部品
- ・上海ハイロンソフトウェア(中国企業)
- ・シテイクム
- ・SMK
- ・Boe(中国企業)
- ・日中経済協会
- ・大光ノースイ
- ・ジョブテシオ etc.

※J.TESTを社員教育・評価・選考等に利用している企業で、主に中国などアジアの現地法人です。

短期大学

- ・中日本自動車短期大学
- ・滋賀短期大学
- ・徳島工業短期大学
- ・富山福祉短期大学
- ・中部学院大学短期大学部
- ・拓殖大学北海道短期大学
- ・金城大学短期大学部

専門学校

- ・専門学校東京国際ビジネスカレッジ
- ・日本文化芸術専門学校
- ・IQL医療福祉専門学校
- ・岡山科学技術専門学校
- ・大阪YMCA国際専門学校
- ・大阪電子専門学校
- ・米山ファッションビジネス専門学校
- ・保育・介護・ビジネス名古屋専門学校
- ・ECC国際外語専門学校
- ・ECCコンピュータ専門学校
- ・ECCアーティスト美容専門学校
- ・国際こば学院外国語専門学校
- ・創形美術学校
- ・福岡国際コミュニケーション専門学校
- ・富山情報ビジネス専門学校
- ・九州測量専門学校
- ・東北外語観光専門学校
- ・足利コミュニティーカレッジ
- ・阪神自動車航空鉄道専門学校
- ・国際外語・観光・エアライン専門学校
- ・関西外語専門学校
- ・専門学校東京ビジネス外語カレッジ
- ・専門学校ITカレッジ沖縄
- ・東北電子専門学校
- ・旭川福祉専門学校
- ・熊本工業専門学校
- ・CAD製図専門学校
- ・日本航空学園

日本語検定協会 / J.TEST事務局

<http://j-test.jp/>

東京都新宿区四谷坂町9-9 三廣ビル9F TEL:03-6273-1814 FAX:03-6273-1815

年末年始 休業日のお知らせ

2018年も日本語ブックスをご利用いただき、誠にありがとうございました。
 早いもので今年も残すところあとわずかとなりました。皆さんにとってどのような一年になりましたか。
 日本語ブックス東京・四ッ谷店と大阪・本町店は、12月29日（土）～1月6日（日）の間休業いたします。
 12月28日（金）午後1時以降にいただいたご注文に関しては、1月7日（月）以降、順次発送いたします。
 どうぞよろしくお願いいたします。

東京・四ッ谷店、大阪・本町店



日本語ブックス 東京・四ッ谷店

- ◆ 営業日：月～金 10:00～18:00
- ◆ 休業日：土日・祝日・夏季休業・年末年始

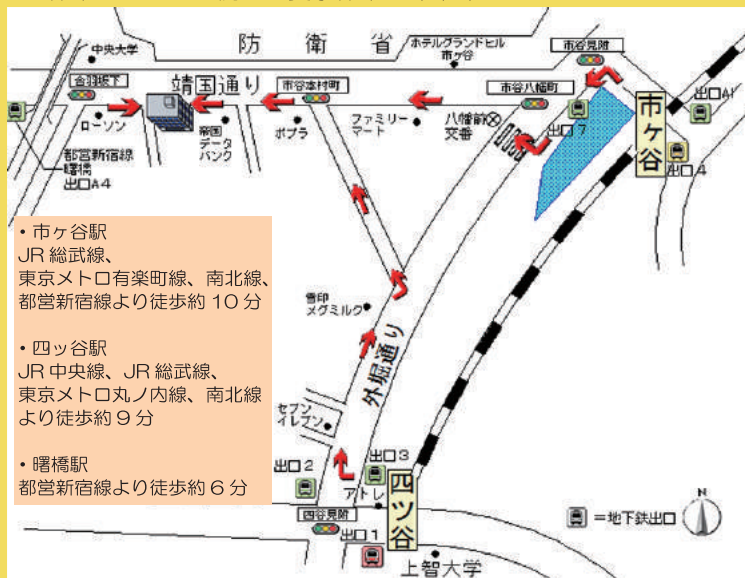

〒160-0002
 東京都新宿区四谷坂町 9-9 三廣ビル 9F
 TEL：0120-330-726 FAX：0120-330-728
 レストラン「朱鷺」の隣のビルです。

日本語ブックス 大阪・本町店

- ◆ 営業日：月～金 13:00～18:00
- ◆ 休業日：土日・祝日・夏季休業・年末年始



〒541-0058
 大阪府大阪市中央区南久宝寺町 4-4-5 タケコビル 3F
 TEL：0120-664-724 FAX：0120-664-725
 地下鉄『本町』または『心斎橋』駅から徒歩6分
 『本町』からは御堂会館を通り、難波神社手前を右折。1Fは花屋。

ご注文は発送センターへ
 TEL：0120-330-726 FAX：0120-330-728

